



ФЕДЕРАЛЬНАЯ СЛУЖБА  
ГОСУДАРСТВЕННОЙ СТАТИСТИКИ

# СОЦИАЛЬНО-ЭКОНОМИЧЕСКОЕ ПОЛОЖЕНИЕ РЕСПУБЛИКИ БУРЯТИЯ



в январе – марте 2023 года



ФЕДЕРАЛЬНАЯ СЛУЖБА  
ГОСУДАРСТВЕННОЙ СТАТИСТИКИ

# Социально- экономическое положение

Республики Бурятия

в январе – марте 2023 года

- 01 ИНДЕКС ПРОМЫШЛЕННОГО ПРОИЗВОДСТВА
- 02 СЕЛЬСКОЕ ХОЗЯЙСТВО
- 03 СТРОИТЕЛЬСТВО
- 04 ОБОРОТ РОЗНИЧНОЙ ТОРГОВЛИ  
И ОБЩЕСТВЕННОГО ПИТАНИЯ
- 05 ОБОРОТ ОПТОВОЙ ТОРГОВЛИ  
И ОБЪЕМ ПЛАТНЫХ УСЛУГ НАСЕЛЕНИЮ
- 06 ИНДЕКСЫ ПОТРЕБИТЕЛЬСКИХ ЦЕН
- 07 САЛЬДИРОВАННЫЙ ФИНАНСОВЫЙ РЕЗУЛЬТАТ  
ОРГАНИЗАЦИЙ
- 08 ЗАРАБОТНАЯ ПЛАТА
- 09 ДЕМОГРАФИЯ

\* Ежемесячные данные оперативной статистики



# ИНДЕКС ПРОМЫШЛЕННОГО ПРОИЗВОДСТВА

## В ЯНВАРЕ-МАРТЕ 2023 ГОДА



**95,8 %**

Промышленное производство



**119,8 %**

Водоснабжение; водоотведение, организация сбора и утилизации отходов, деятельность по ликвидации загрязнения



**111,9 %**

Добыча полезных ископаемых



**102,7 %**

Обеспечение электрической энергией, газом и паром; кондиционирование воздуха



**82,6 %**

Обрабатывающие производства

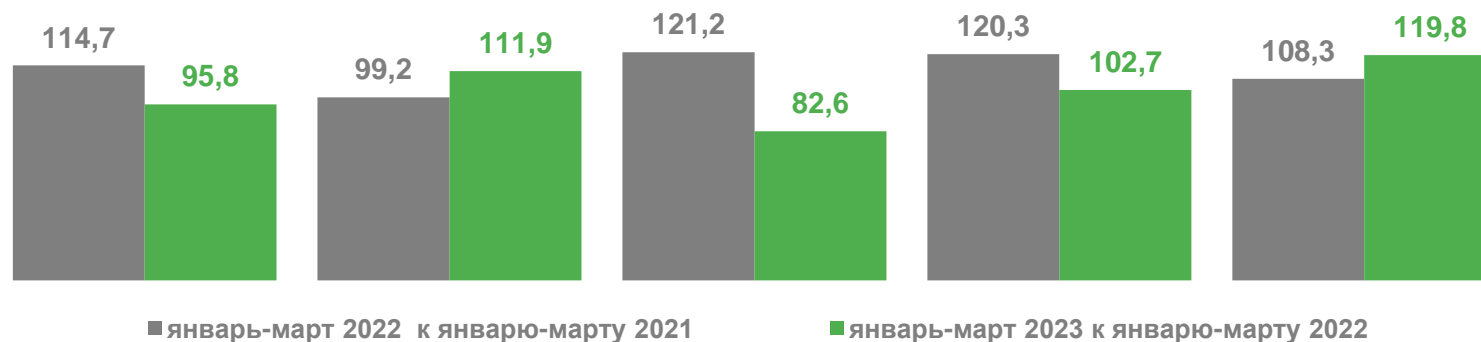

Промышленное производство

Добыча полезных ископаемых

Обрабатывающие производства

Обеспечение электрической энергией, газом, паром и кондиционирование воздуха

Водоснабжение; водоотведение, организация сбора и утилизация отходов, деятельность по ликвидации загрязнений





# ИНДЕКС ПРОМЫШЛЕННОГО ПРОИЗВОДСТВА

В МАРТЕ 2023 ГОДА

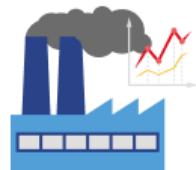

**55,1 %**

в % к соответствующему месяцу предыдущего года

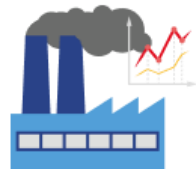

**108,4 %**

в % к предыдущему месяцу текущего года

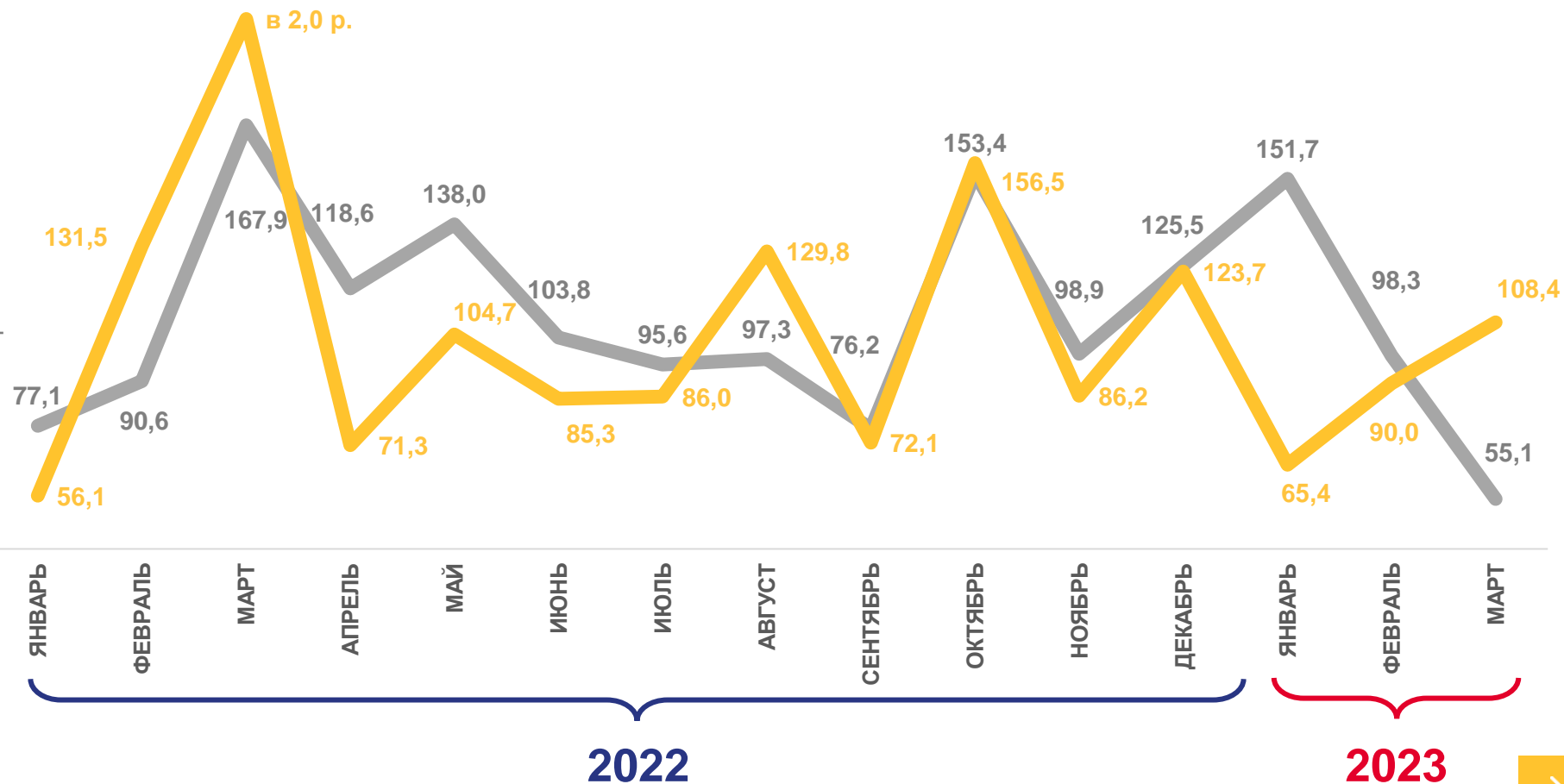

в % к предыдущему месяцу



в % к соответствующему месяцу предыдущего года





# СЕЛЬСКОЕ ХОЗЯЙСТВО

## Динамика поголовья скота в хозяйствах всех категорий

на конец месяца, в % к соответствующей дате предыдущего года

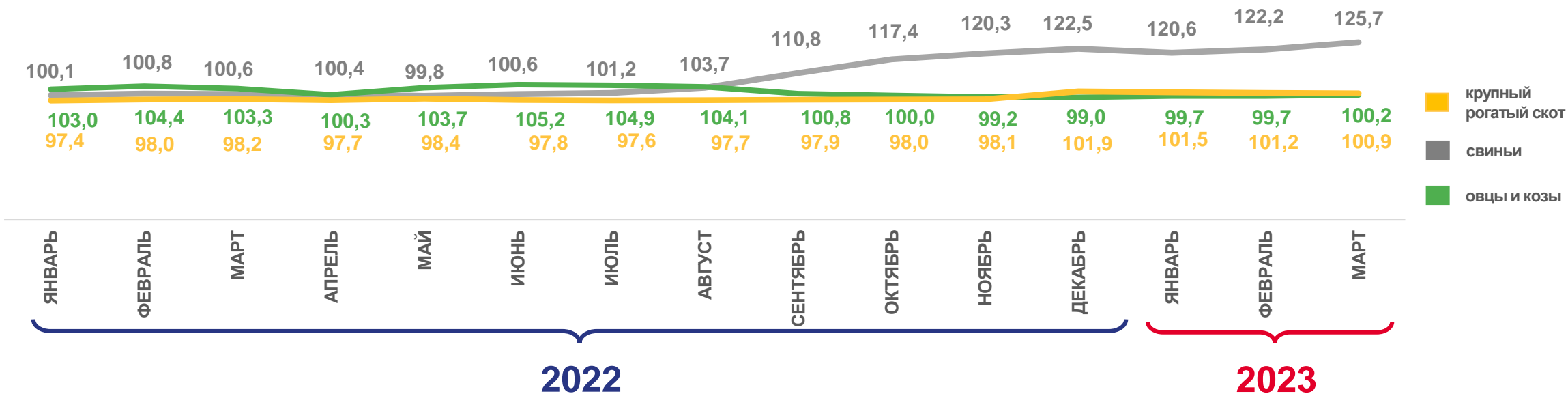

## Производство основных видов продукции животноводства в хозяйствах всех категорий

в январе-марте 2023 г., в % к соответствующему периоду предыдущего года

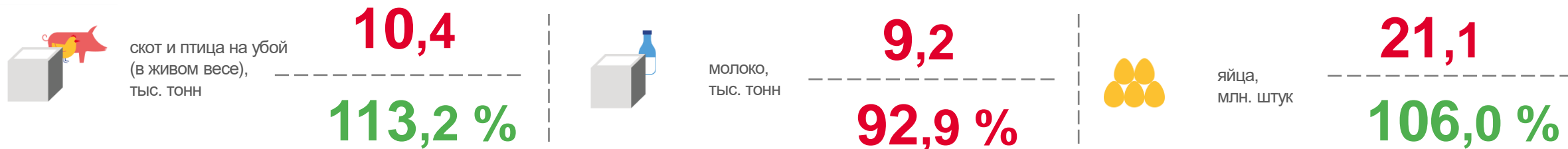

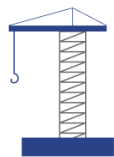

# СТРОИТЕЛЬСТВО

В ЯНВАРЕ-МАРТЕ 2023 Г.

Объем работ, выполненных собственными силами по виду деятельности «Строительство»

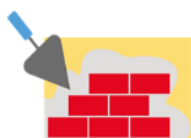

**6,0** млрд руб.

**87,8 %**

в % к соответствующему периоду предыдущего года

Общая площадь введенных жилых зданий



**185,5** тыс. кв. метров

**193,3 %**

в % к соответствующему периоду предыдущего года

Ввод жилья по районам Республики Бурятия, кв. метров общей площади

Районы с наибольшими значениями

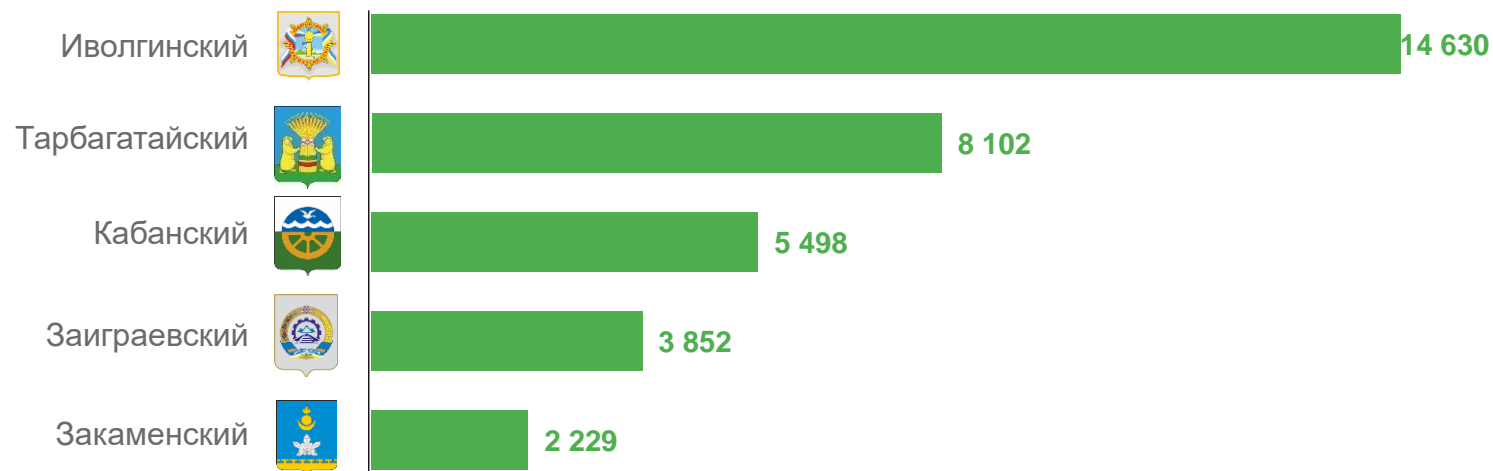

Ввод жилья в г. Улан-Удэ, кв. метров общей площади



**138,9** тыс. кв. метров





# ОБОРОТ РОЗНИЧНОЙ ТОРГОВЛИ И ОБЩЕСТВЕННОГО ПИТАНИЯ

В ЯНВАРЕ-МАРТЕ 2023 Г.

Структура формирования оборота розничной торговли

## Оборот розничной торговли



**61,9** млрд руб.

**100,0 %**

в % к соответствующему периоду предыдущего года

## Оборот общественного питания



**3,8** млрд руб.

**105,7 %**

в % к соответствующему периоду предыдущего года

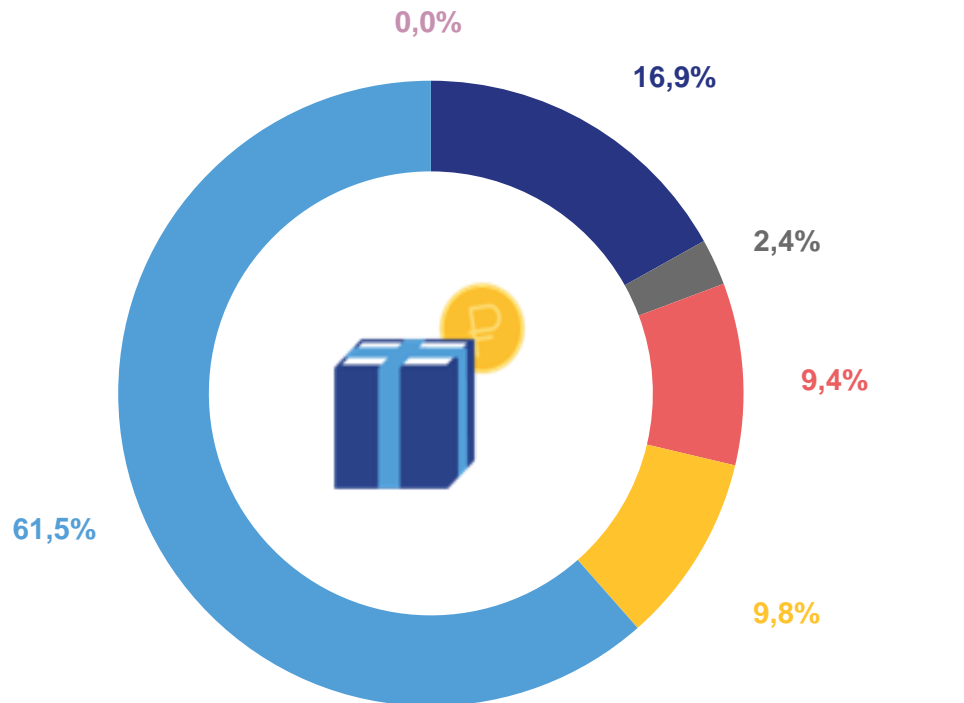

- Организации, не относящиеся к субъектам малого и среднего предпринимательства
- Средние предприятия
- Малые предприятия
- Микропредприятия
- Индивидуальные предприниматели, осуществляющие деятельность вне рынка
- Продажа товаров на розничных рынках и ярмарках



# ОБОРОТ ОПТОВОЙ ТОРГОВЛИ И ОБЪЕМ ПЛАТНЫХ УСЛУГ НАСЕЛЕНИЮ

В ЯНВАРЕ-МАРТЕ 2023 Г.

## Оборот оптовой торговли



**32,4** млрд руб.

**101,1 %**

в % к соответствующему периоду предыдущего года

## Объем платных услуг населению



**13,8** млрд руб.

**103,8 %**

в % к соответствующему периоду предыдущего года

Динамика объема платных услуг населению, млн рублей, в сопоставимых ценах

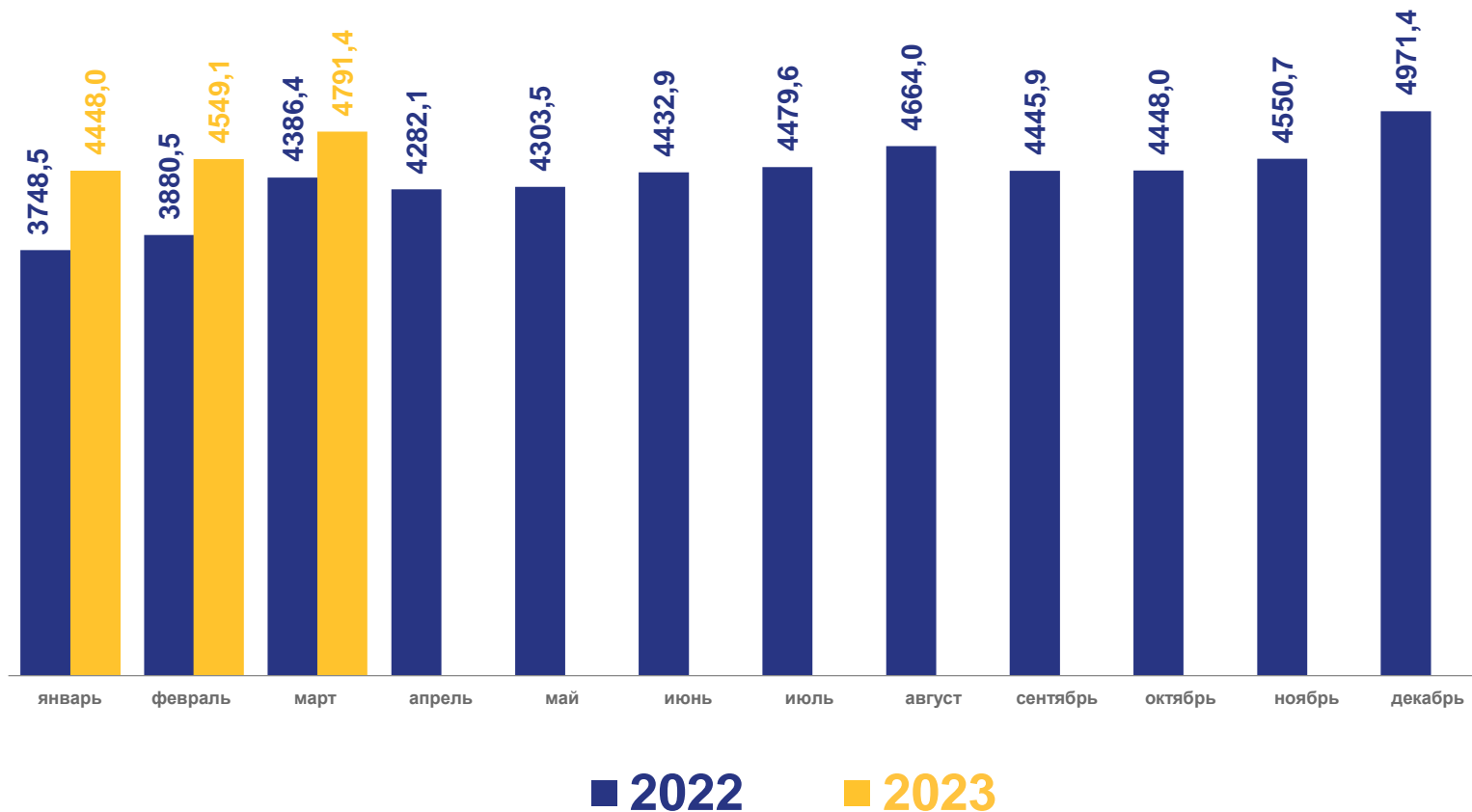





# ИНДЕКСЫ ПОТРЕБИТЕЛЬСКИХ ЦЕН

МАРТ 2023 Г. В % К ПРЕДЫДУЩЕМУ МЕСЯЦУ



ИПЦ

100,44



Все товары

100,32



Продовольственные товары

100,38



Непродовольственные товары

100,24



Услуги

100,89



Базовый ИПЦ

100,65

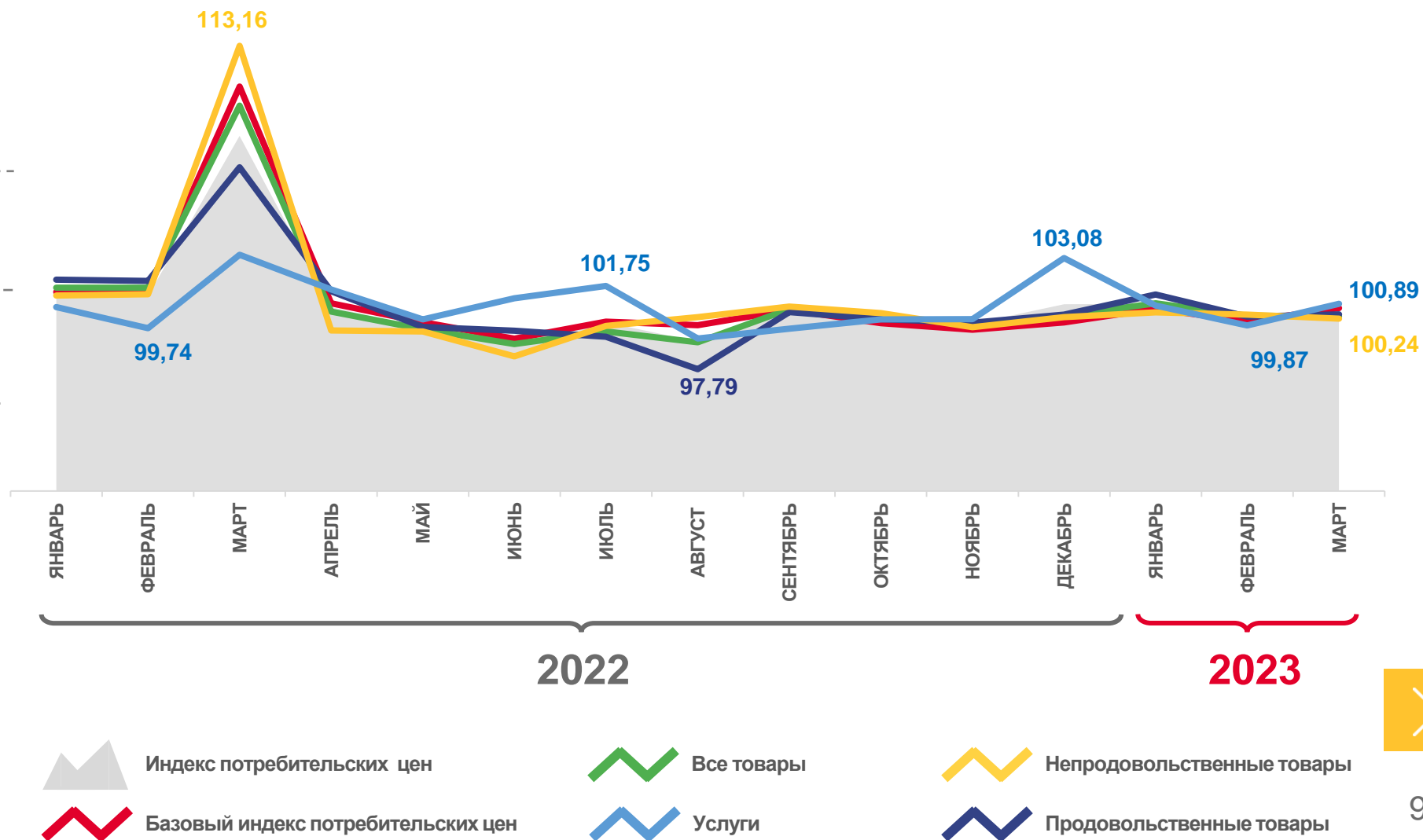



# САЛЬДИРОВАННЫЙ ФИНАНСОВЫЙ РЕЗУЛЬТАТ ОРГАНИЗАЦИЙ

В ЯНВАРЕ-ФЕВРАЛЕ 2023 г., МЛН РУБЛЕЙ

**7217,2**  
Добыча полезных ископаемых

**1394,8**  
Обрабатывающие производства

**590,6**  
Торговля оптовая и розничная; ремонт автотранспортных средств и мотоциклов

**-199,4**  
Обеспечение электрической энергией, газом и паром; кондиционирование воздуха

**-809,4**  
Деятельность профессиональная, научная и техническая

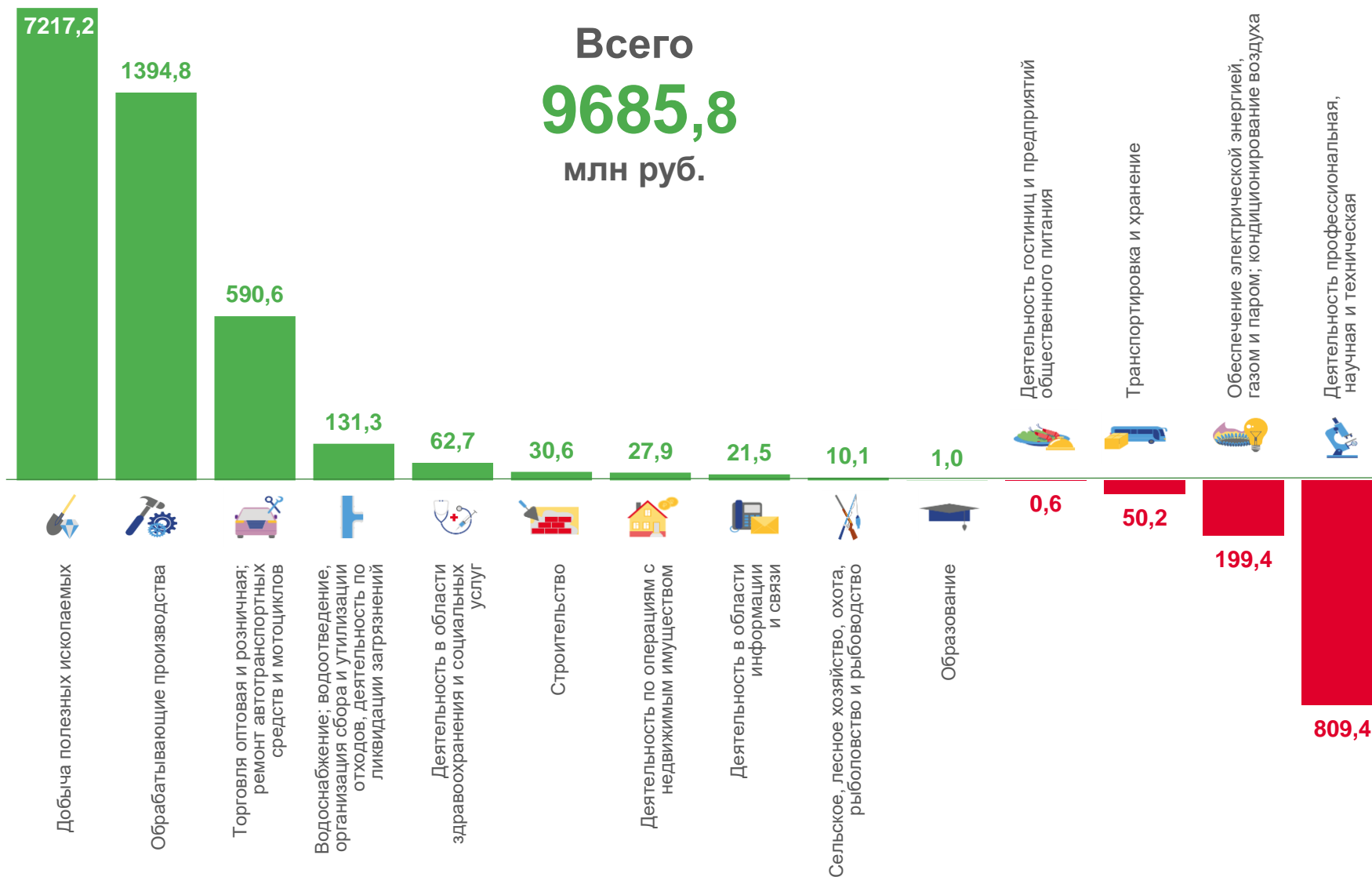



## ЗАРАБОТНАЯ ПЛАТА

Среднемесячная начисленная заработная плата одного работника в феврале 2023 года <sup>1</sup>

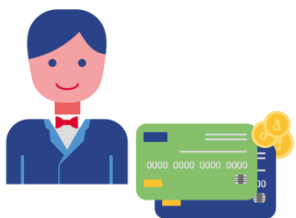

**53 546,3 руб.**

в % к соответствующему периоду предыдущего года

**117,6 %**

в январе- феврале 2023 года

**54 739,7 руб.**

в % к соответствующему периоду предыдущего года

**117,0 %**

<sup>1</sup> Включая микро и малые предприятия

Численность не занятых трудовой деятельностью граждан, состоящих на учете в государственных учреждениях службы занятости населения, на конец марта

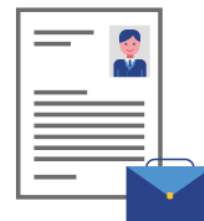

**3,1 тыс. чел.**

из них безработных

**2,5 тыс. чел.**

в % к соответствующему периоду предыдущего года

**65 %**

в % к предыдущему периоду

**90 %**



# ДЕМОГРАФИЯ

В ЯНВАРЕ-ФЕВРАЛЕ 2023 Г.



1,6 тыс. чел.

Число зарегистрированных родившихся



1,9 тыс. чел.

Число зарегистрированных умерших



602

Зарегистрировано браков



683

Зарегистрировано разводов

