



ФЕДЕРАЛЬНАЯ СЛУЖБА  
ГОСУДАРСТВЕННОЙ СТАТИСТИКИ

# Социально-экономическое положение Республики Бурятия



в январе – августе 2023 года



ФЕДЕРАЛЬНАЯ СЛУЖБА  
ГОСУДАРСТВЕННОЙ СТАТИСТИКИ

# Социально- экономическое положение

Республики Бурятия

в январе – августе 2023 года

- 01 ИНДЕКС ПРОМЫШЛЕННОГО ПРОИЗВОДСТВА
- 02 СЕЛЬСКОЕ ХОЗЯЙСТВО
- 03 СТРОИТЕЛЬСТВО
- 04 ОБОРОТ РОЗНИЧНОЙ ТОРГОВЛИ  
И ОБЩЕСТВЕННОГО ПИТАНИЯ
- 05 ОБОРОТ ОПТОВОЙ ТОРГОВЛИ  
И ОБЪЕМ ПЛАТНЫХ УСЛУГ НАСЕЛЕНИЮ
- 06 ИНДЕКСЫ ПОТРЕБИТЕЛЬСКИХ ЦЕН
- 07 САЛЬДИРОВАННЫЙ ФИНАНСОВЫЙ РЕЗУЛЬТАТ  
ОРГАНИЗАЦИЙ
- 08 ЗАРАБОТНАЯ ПЛАТА
- 09 ДЕМОГРАФИЯ

\* Ежемесячные данные оперативной статистики



# ИНДЕКС ПРОМЫШЛЕННОГО ПРОИЗВОДСТВА

В ЯНВАРЕ-АВГУСТЕ 2023 Г.



**90,6 %**

Промышленное производство



**113,4 %**

Водоснабжение; водоотведение, организация сбора и утилизации отходов, деятельность по ликвидации загрязнения



**107,9 %**

Добыча полезных ископаемых

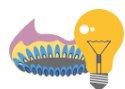

**105,3 %**

Обеспечение электрической энергией, газом и паром; кондиционирование воздуха



**74,8 %**

Обрабатывающие производства

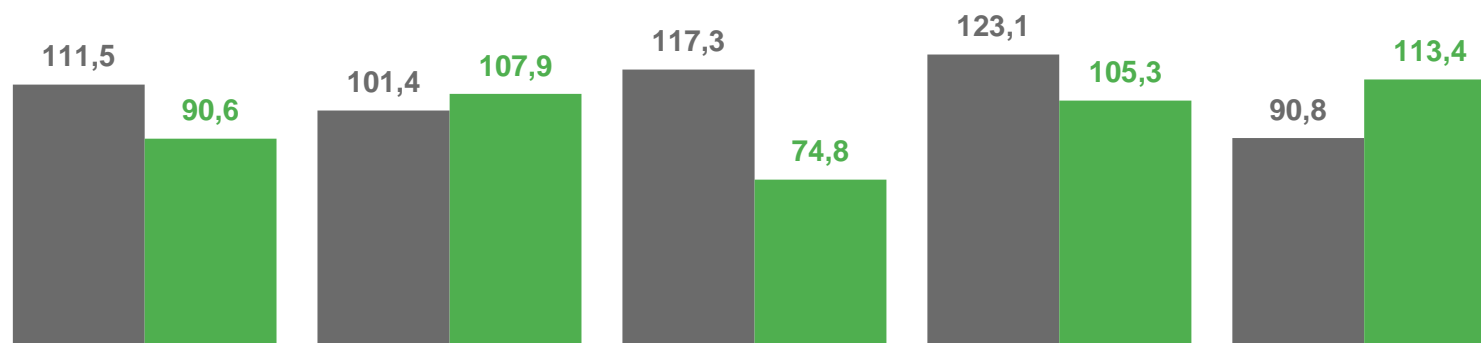

■ январь-август 2022 к январю-августу 2021

■ январь-август 2023 к январю-августу 2022

Промышленное производство

Добыча полезных ископаемых

Обрабатывающие производства

Обеспечение электрической энергией, газом, паром и кондиционирование воздуха

Водоснабжение; водоотведение, организация сбора и утилизация отходов, деятельность по ликвидации загрязнений





# ИНДЕКС ПРОМЫШЛЕННОГО ПРОИЗВОДСТВА

В АВГУСТЕ 2023 Г.

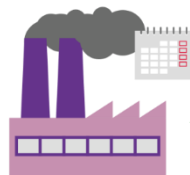

▲ 100,8 %

в % к соответствующему месяцу предыдущего года

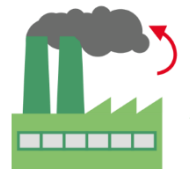

▲ 124,7 %

в % к предыдущему месяцу текущего года

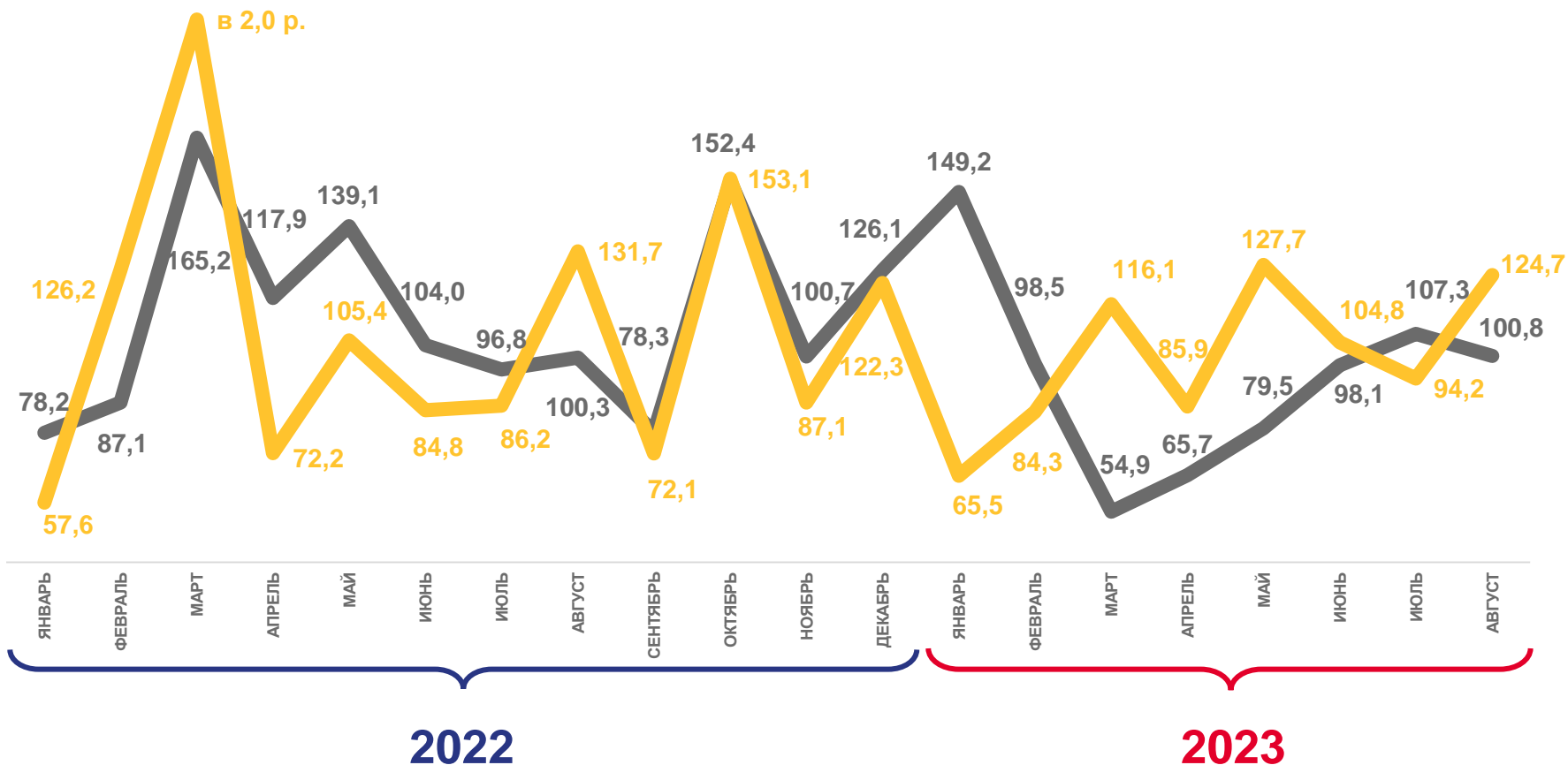

в % к предыдущему месяцу



в % к соответствующему месяцу предыдущего года





# СЕЛЬСКОЕ ХОЗЯЙСТВО

## Динамика поголовья скота в хозяйствах всех категорий

на конец месяца, в % к соответствующей дате предыдущего года

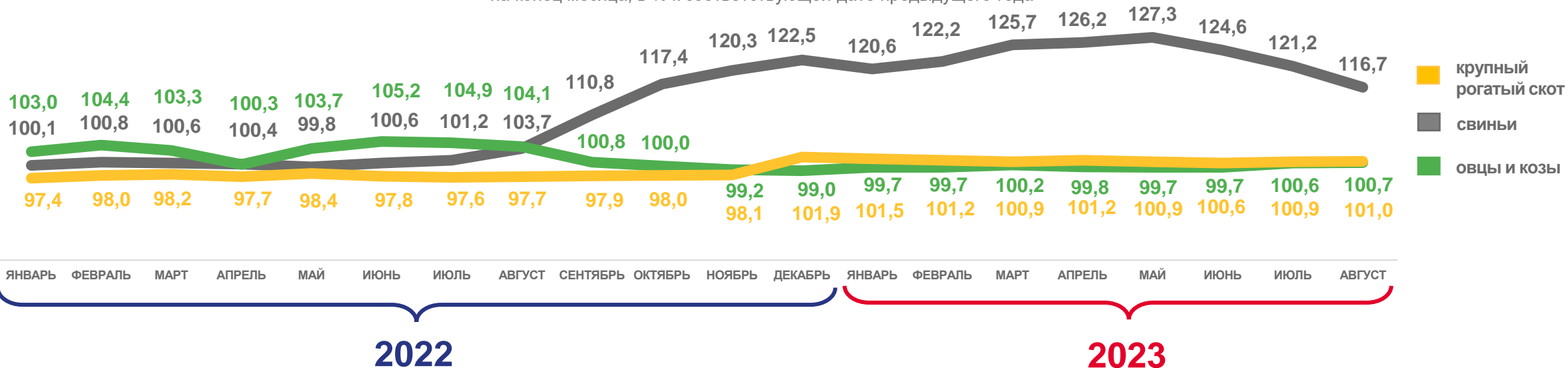

## Производство основных видов продукции животноводства в хозяйствах всех категорий

в январе-августе 2023 г., в % к соответствующему периоду предыдущего года



скот и птица на убой  
(в живом весе),  
тыс. тонн

36,5

117,3 %



молоко,  
тыс. тонн

59,9

89,8 %



яйца,  
млн штук

61,9

100,9 %



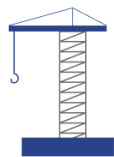

# СТРОИТЕЛЬСТВО

В ЯНВАРЕ-АВГУСТЕ 2023 Г.

Объем работ, выполненных по виду деятельности «Строительство»

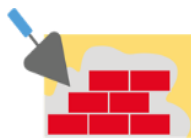

**29,5** млрд руб.

**93,5 %**

в % к соответствующему периоду предыдущего года

Общая площадь введенных жилых зданий



**352,6** тыс. кв. метра

**159,5 %**

в % к соответствующему периоду предыдущего года

Ввод жилья по районам Республики Бурятия, кв. метров общей площади

Районы с наибольшими значениями

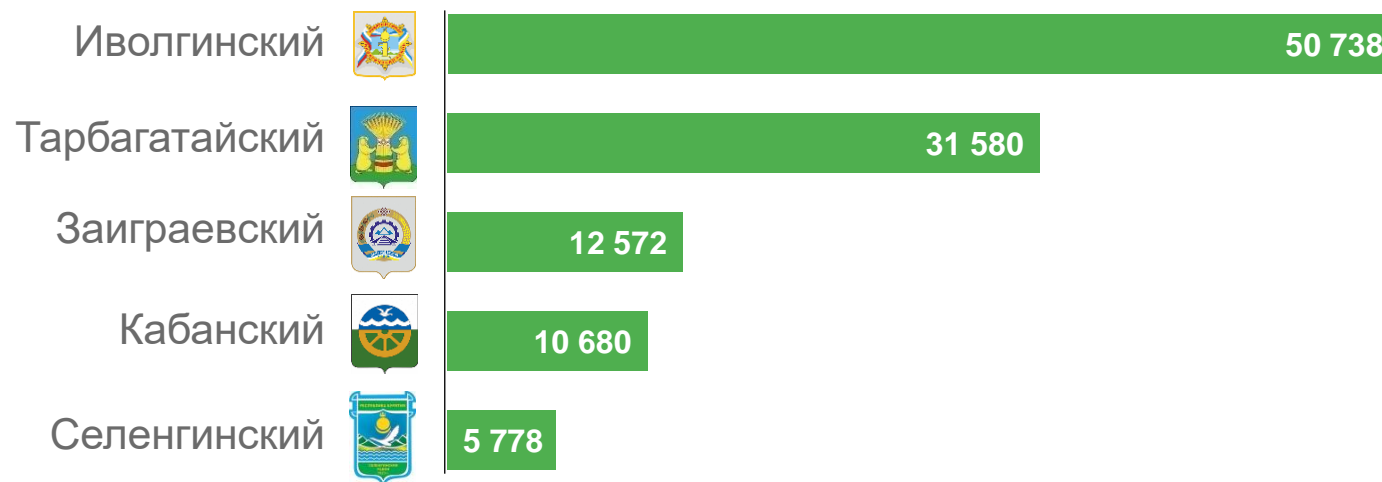

Ввод жилья в г. Улан-Удэ, кв. метров общей площади



**203,2** тыс. кв. метра





# ОБОРОТ РОЗНИЧНОЙ ТОРГОВЛИ И ОБЩЕСТВЕННОГО ПИТАНИЯ

В ЯНВАРЕ-АВГУСТЕ 2023 Г.

Структура формирования оборота розничной торговли

## Оборот розничной торговли



**170,7** млрд руб.

**103,8 %**

в % к соответствующему периоду предыдущего года

## Оборот общественного питания



**10,8** млрд руб.

**105,1 %**

в % к соответствующему периоду предыдущего года

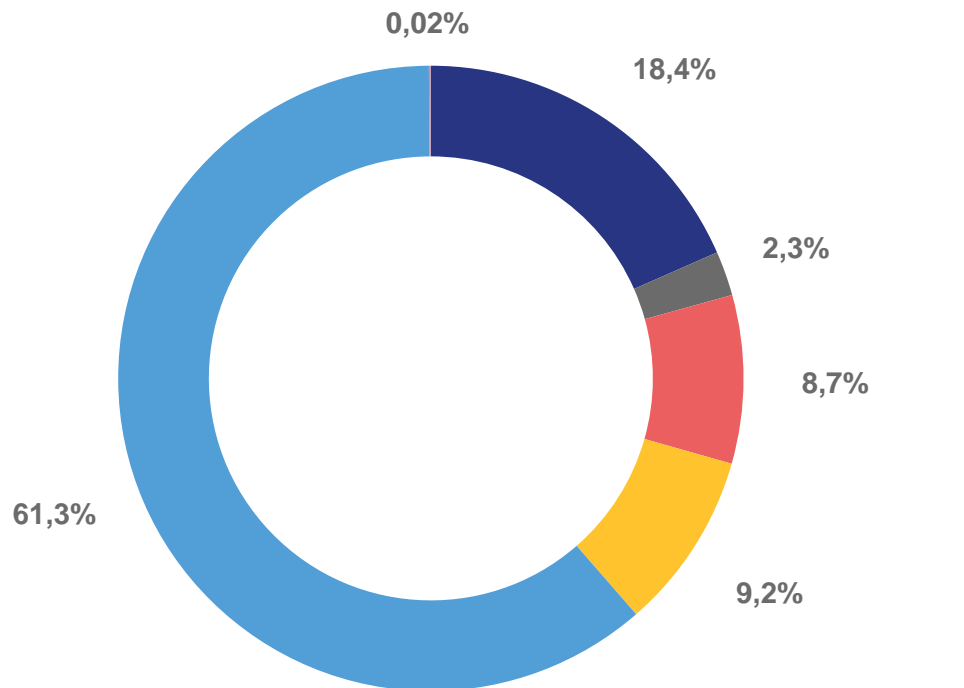

- Организации, не относящиеся к субъектам малого и среднего предпринимательства
- Средние предприятия
- Малые предприятия
- Микропредприятия
- Индивидуальные предприниматели, осуществляющие деятельность вне рынка
- Продажа товаров на розничных рынках и ярмарках





# ОБОРОТ ОПТОВОЙ ТОРГОВЛИ И ОБЪЕМ ПЛАТНЫХ УСЛУГ НАСЕЛЕНИЮ

В ЯНВАРЕ-АВГУСТЕ 2023 Г.

## Динамика объема платных услуг населению

млн рублей, в сопоставимых ценах

### Оборот оптовой торговли



**97,3** млрд руб.

**107,1 %**

в % к соответствующему периоду предыдущего года

### Объем платных услуг населению



**40,4** млрд руб.

**105,5 %**

в % к соответствующему периоду предыдущего года

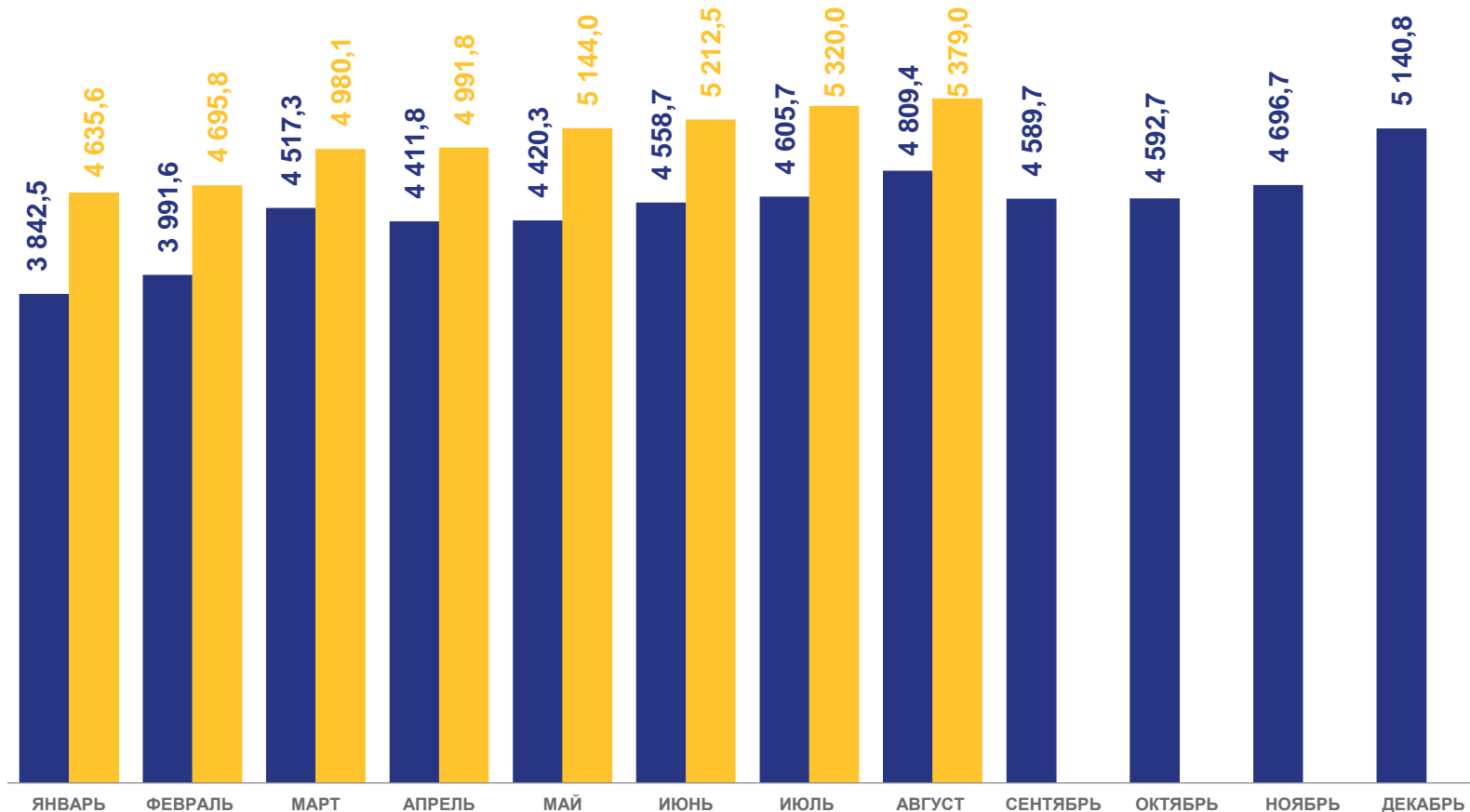

■ 2022

■ 2023



# ИНДЕКСЫ ПОТРЕБИТЕЛЬСКИХ ЦЕН

В АВГУСТЕ 2023 Г. В % К ПРЕДЫДУЩЕМУ МЕСЯЦУ

ИПЦ

100,3

Все товары

100,8

Продовольственные товары

99,9

Непродовольственные товары

101,8

Услуги

98,5

Базовый ИПЦ

100,9

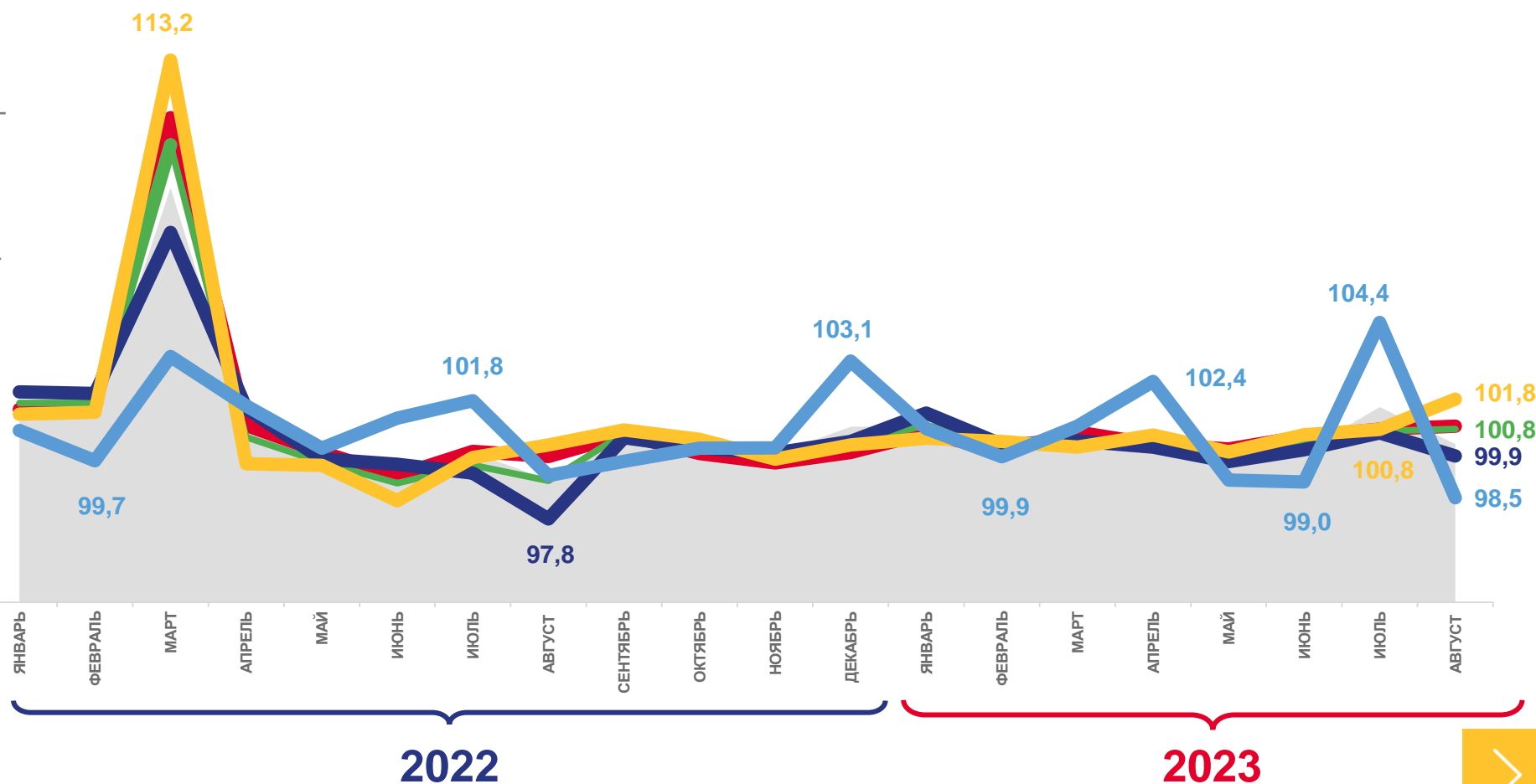

Индекс потребительских цен



Все товары



Непродовольственные товары



Услуги



Продовольственные товары





# САЛЬДИРОВАННЫЙ ФИНАНСОВЫЙ РЕЗУЛЬТАТ ОРГАНИЗАЦИЙ

В ЯНВАРЕ-ИЮЛЕ 2023 Г., МЛН РУБЛЕЙ

**27 712,3**

Добыча полезных ископаемых

**4 923,9**

Обработывающие производства

**2 678,8**

Торговля оптовая и розничная; ремонт автотранспортных средств и мотоциклов

**-289,3**

Обеспечение электрической энергией, газом и паром; кондиционирование воздуха

**-3 475,4**

Деятельность профессиональная, научная и техническая

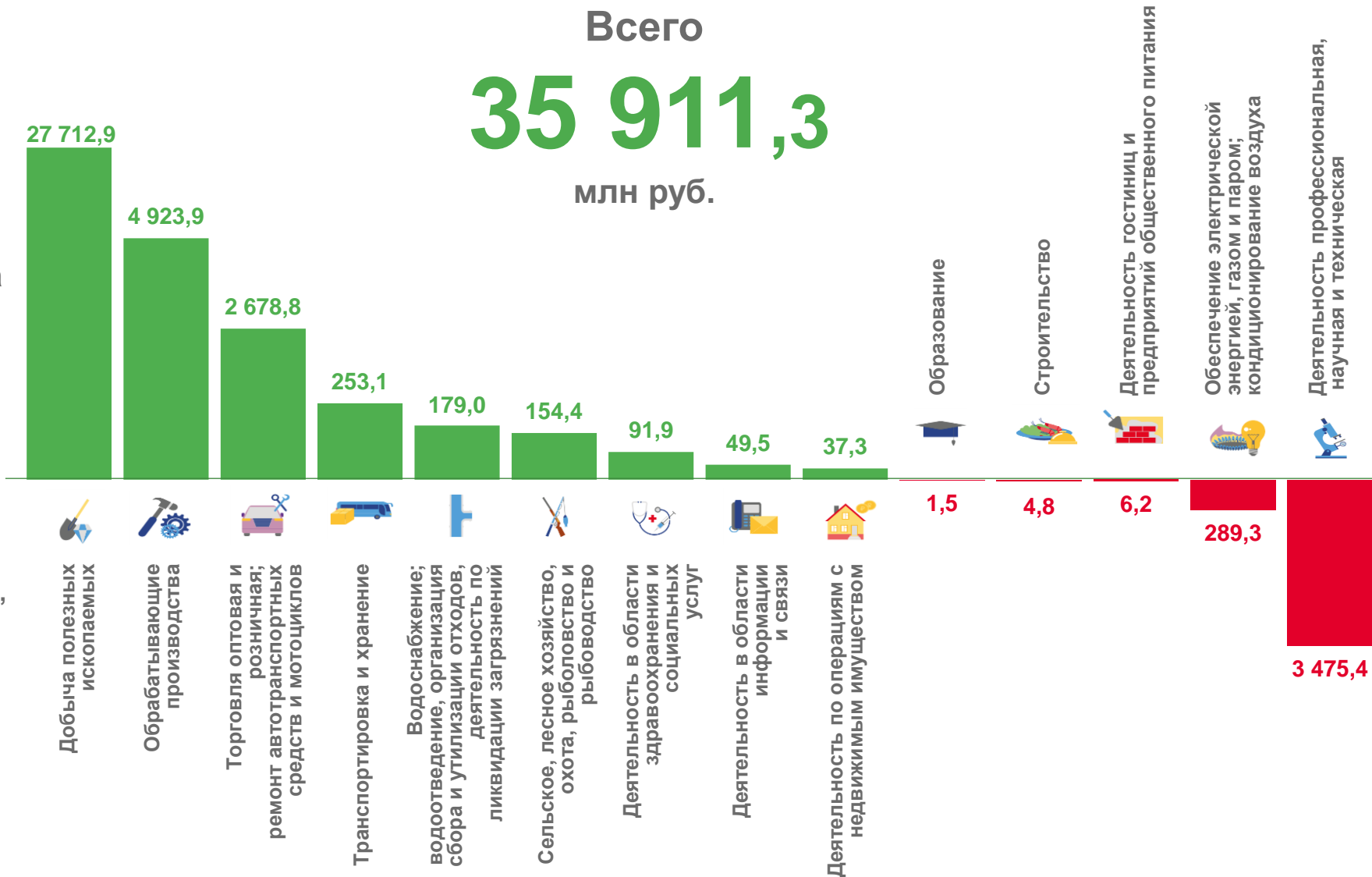



## ЗАРАБОТНАЯ ПЛАТА

Среднемесячная начисленная заработная плата одного работника в июле 2023 года <sup>1</sup>

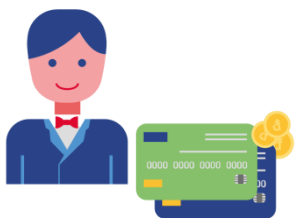

**57 585,4** руб.

в % к соответствующему периоду предыдущего года

**114,2 %**

в январе-июле 2023 года



**58 833,2** руб.

в % к соответствующему периоду предыдущего года

**114,9 %**

<sup>1</sup> Включая микро и малые предприятия

Численность не занятых трудовой деятельностью граждан, состоящих на учете в государственных учреждениях службы занятости населения, на конец августа



**3,2** тыс. чел.

из них безработных

**2,8** тыс. чел.

в % к соответствующему периоду предыдущего года

**69 %**

в % к предыдущему периоду

**97 %**



# ДЕМОГРАФИЯ

В ЯНВАРЕ-ИЮЛЕ 2023 Г.



**5,9** тыс. чел.

Число зарегистрированных родившихся



**6,7** тыс. чел.

Число зарегистрированных умерших



**2 980**

Зарегистрировано браков



**3 060**

Зарегистрировано разводов

