

**ФЕДЕРАЛЬНАЯ СЛУЖБА ГОСУДАРСТВЕННОЙ СТАТИСТИКИ  
ТЕРРИТОРИАЛЬНЫЙ ОРГАН ФЕДЕРАЛЬНОЙ СЛУЖБЫ  
ГОСУДАРСТВЕННОЙ СТАТИСТИКИ ПО РЕСПУБЛИКЕ БУРЯТИЯ**

**ИТОГИ ВСЕРОССИЙСКОЙ  
СЕЛЬСКОХОЗЯЙСТВЕННОЙ ПЕРЕПИСИ  
2016 ГОДА**

**Том 5.  
ПОГОЛОВЬЕ СЕЛЬСКОХОЗЯЙСТВЕННЫХ ЖИВОТНЫХ**

**Книга 1. Поголовье сельскохозяйственных животных.  
Структура поголовья сельскохозяйственных животных**



**Улан-Удэ  
2018**

**Редакционная коллегия:**

**А.В. Сарапов** – Председатель редакционной коллегии  
**Д.С. Баинова, С.Г. Федорова**

**Итоги Всероссийской сельскохозяйственной переписи 2016 года:** Бурятстат. - Улан-Удэ, 2018

Т.5: поголовье сельскохозяйственных животных: кн.1.: поголовье сельскохозяйственных животных. Структура поголовья сельскохозяйственных животных - 153 с.: с диаграммами

В томе 5 представлены итоги Всероссийской сельскохозяйственной переписи 2016 года о поголовье сельскохозяйственных животных в двух книгах в разрезе муниципальных образований Республики Бурятия.

В книге 1 сборника приведены данные о поголовье скота и птицы, структуре поголовья сельскохозяйственных животных по категориям хозяйств, половозрастным группам и видам; размещены диаграммы по Республике Бурятия и в разрезе муниципальных образований.

В книге 2 сборника представлены группировки объектов переписи по поголовью основных видов сельскохозяйственных животных.

Данные представлены в абсолютных и относительных показателях.

© Территориальный орган Федеральной  
службы государственной статистики  
по Республике Бурятия, 2018  
E-mail: P03\_mail@gks.ru  
<http://burstat.gks.ru>

## СОДЕРЖАНИЕ

Предисловие.....	7
<b>ПОГОЛОВЬЕ СЕЛЬСКОХОЗЯЙСТВЕННЫХ ЖИВОТНЫХ В ХОЗЯЙСТВАХ ВСЕХ КАТЕГОРИЙ</b>	
1 Поголовье крупного рогатого скота в хозяйствах всех категорий.....	10
2 Поголовье молочного крупного рогатого скота в хозяйствах всех категорий.....	12
3 Удельный вес поголовья молочного крупного рогатого скота по категориям хозяйств.....	14
4 Поголовье мясного крупного рогатого скота в хозяйствах всех категорий.....	16
5 Удельный вес поголовья мясного крупного рогатого скота по категориям хозяйств.....	18
6 Поголовье коров в хозяйствах всех категорий.....	20
7 Поголовье свиней в хозяйствах всех категорий.....	22
8 Поголовье овец и коз в хозяйствах всех категорий.....	24
9 Поголовье овец в хозяйствах всех категорий.....	26
10 Поголовье коз в хозяйствах всех категорий.....	28
11 Поголовье птицы всех видов в хозяйствах всех категорий.....	29
12 Поголовье кур в хозяйствах всех категорий.....	30
13 Поголовье кур яичных пород в хозяйствах всех категорий.....	31
14 Удельный вес поголовья кур яичных пород по категориям хозяйств.....	32
15 Поголовье кур мясных и мясо-яичных пород в хозяйствах всех категорий.....	33
16 Удельный вес поголовья кур мясных и мясо-яичных пород по категориям хозяйств.....	34
17 Поголовье уток и гусей в хозяйствах всех категорий.....	35
18 Поголовье индеек в хозяйствах всех категорий.....	36
19 Поголовье цесарок и перепелок в хозяйствах всех категорий.....	37
20 Поголовье лошадей в хозяйствах всех категорий.....	38
21 Поголовье северных оленей в хозяйствах всех категорий.....	40
22 Поголовье кроликов домашних в хозяйствах всех категорий.....	41
23 Число семей пчел медоносных в хозяйствах всех категорий.....	42
<b>ПОГОЛОВЬЕ СЕЛЬСКОХОЗЯЙСТВЕННЫХ ЖИВОТНЫХ В ХОЗЯЙСТВАХ НАСЕЛЕНИЯ</b>	
24 Поголовье крупного рогатого скота в хозяйствах населения.....	44
25 Поголовье коров в хозяйствах населения.....	46
26 Поголовье свиней в хозяйствах населения.....	48
27 Поголовье овец и коз в хозяйствах населения.....	50
28 Поголовье овец в хозяйствах населения.....	52
29 Поголовье коз в хозяйствах населения.....	54
30 Поголовье птицы всех видов в хозяйствах населения.....	56
31 Поголовье кур в хозяйствах населения.....	58
32 Поголовье уток в хозяйствах населения.....	60
33 Поголовье гусей в хозяйствах населения.....	61
34 Поголовье индеек в хозяйствах населения.....	62
35 Поголовье лошадей в хозяйствах населения.....	63
36 Поголовье кроликов домашних в хозяйствах населения.....	64
37 Число семей пчел медоносных в хозяйствах населения.....	65

### ПОГОЛОВЬЕ СЕЛЬСКОХОЗЯЙСТВЕННЫХ ЖИВОТНЫХ В ХОЗЯЙСТВАХ ГРАЖДАН В СЕЛЬСКИХ ПОСЕЛЕНИЯХ

38	Поголовье крупного рогатого скота в хозяйствах граждан в сельских поселениях	66
39	Поголовье коров в хозяйствах граждан в сельских поселениях.....	68
40	Поголовье свиней в хозяйствах граждан в сельских поселениях.....	70
41	Поголовье овец и коз в хозяйствах граждан в сельских поселениях.....	71
42	Поголовье овец в хозяйствах граждан в сельских поселениях.....	72
43	Поголовье коз в хозяйствах граждан в сельских поселениях.....	73
44	Поголовье птицы всех видов в хозяйствах граждан в сельских поселениях.....	74
45	Поголовье кур в хозяйствах граждан в сельских поселениях.....	75
46	Поголовье уток в хозяйствах граждан в сельских поселениях.....	76
47	Поголовье гусей в хозяйствах граждан в сельских поселениях.....	77
48	Поголовье индеек в хозяйствах граждан в сельских поселениях.....	78
49	Поголовье лошадей в хозяйствах граждан в сельских поселениях.....	79
50	Поголовье кроликов домашних в хозяйствах граждан в сельских поселениях.....	80
51	Число семей пчел медоносных в хозяйствах граждан в сельских поселениях.....	81

### ПОГОЛОВЬЕ СЕЛЬСКОХОЗЯЙСТВЕННЫХ ЖИВОТНЫХ В ХОЗЯЙСТВАХ ГРАЖДАН В ГОРОДСКИХ ОКРУГАХ И ГОРОДСКИХ ПОСЕЛЕНИЯХ

52	Поголовье крупного рогатого скота в хозяйствах граждан в городских округах и городских поселениях.....	82
53	Поголовье коров в хозяйствах граждан в городских округах и городских поселениях.....	83
54	Поголовье свиней в хозяйствах граждан в городских округах и городских поселениях.....	84
55	Поголовье овец и коз в хозяйствах граждан в городских округах и городских поселениях.....	85
56	Поголовье овец в хозяйствах граждан в городских округах и городских поселениях.....	86
57	Поголовье коз в хозяйствах граждан в городских округах и городских поселениях.....	87
58	Поголовье птицы всех видов в хозяйствах граждан в городских округах и городских поселениях.....	88
59	Поголовье кур в хозяйствах граждан в городских округах и городских поселениях.....	89
60	Поголовье уток в хозяйствах граждан в городских округах и городских поселениях.....	90
61	Поголовье гусей в хозяйствах граждан в городских округах и городских поселениях.....	91
62	Поголовье индеек в хозяйствах граждан в городских округах и городских поселениях.....	92
63	Поголовье кроликов домашних в хозяйствах граждан в городских округах и городских поселениях.....	93
64	Число семей пчел медоносных в хозяйствах граждан в городских округах и городских поселениях.....	94
65	Поголовье племенного скота в сельскохозяйственных организациях, крестьянских (фермерских) хозяйствах и у индивидуальных предпринимателей по Республике Бурятия.....	95

### СТРУКТУРА ПОГОЛОВЬЯ СЕЛЬСКОХОЗЯЙСТВЕННЫХ ЖИВОТНЫХ ПО КАТЕГОРИЯМ ХОЗЯЙСТВ

66	Структура поголовья крупного рогатого скота по категориям хозяйств.....	98
67	Структура поголовья коров по категориям хозяйств.....	100

68	Структура поголовья свиней по категориям хозяйств.....	102
69	Структура поголовья овец по категориям хозяйств.....	103
70	Структура поголовья коз по категориям хозяйств.....	104
71	Структура поголовья птицы всех видов по категориям хозяйств.....	105
72	Структура поголовья кур по категориям хозяйств.....	106
73	Структура поголовья уток и гусей по категориям хозяйств.....	107
74	Структура поголовья лошадей по категориям хозяйств.....	108
75	Структура поголовья северных оленей по категориям хозяйств.....	109
76	Структура поголовья кроликов домашних и числа семей пчел медоносных по категориям хозяйств.....	110

### **СТРУКТУРА ПОГОЛОВЬЯ СЕЛЬСКОХОЗЯЙСТВЕННЫХ ЖИВОТНЫХ ПО ПОЛОВОЗРАСТНЫМ ГРУППАМ И ВИДАМ**

77	Структура поголовья крупного рогатого скота по половозрастным группам и видам в хозяйствах всех категорий.....	112
78	Структура поголовья свиней по половозрастным группам и видам в хозяйствах всех категорий.....	114
79	Структура поголовья овец и коз по половозрастным группам и видам в хозяйствах всех категорий.....	115
80	Структура поголовья птицы по видам в хозяйствах всех категорий.....	116
81	Структура поголовья кур по половозрастным группам и видам в хозяйствах всех категорий.....	117
82	Структура поголовья лошадей по половозрастным группам и видам в хозяйствах всех категорий.....	119

### **СТРУКТУРА ПОГОЛОВЬЯ СЕЛЬСКОХОЗЯЙСТВЕННЫХ ЖИВОТНЫХ В МАЛЫХ СЕЛЬСКОХОЗЯЙСТВЕННЫХ ПРЕДПРИЯТИЯХ**

83	Структура поголовья крупного рогатого скота по половозрастным группам и видам в малых сельскохозяйственных предприятиях.....	120
84	Структура поголовья свиней по половозрастным группам и видам в малых сельскохозяйственных предприятиях.....	122
85	Структура поголовья овец по половозрастным группам и видам в малых сельскохозяйственных предприятиях.....	124
86	Структура поголовья лошадей по половозрастным группам и видам в малых сельскохозяйственных предприятиях.....	125

### **СТРУКТУРА ПОГОЛОВЬЯ СЕЛЬСКОХОЗЯЙСТВЕННЫХ ЖИВОТНЫХ В КРЕСТЬЯНСКИХ (ФЕРМЕРСКИХ) ХОЗЯЙСТВАХ И У ИНДИВИДУАЛЬНЫХ ПРЕДПРИНИМАТЕЛЕЙ**

87	Структура поголовья крупного рогатого скота по половозрастным группам и видам в крестьянских (фермерских) хозяйствах и у индивидуальных предпринимателей.....	126
88	Структура поголовья свиней по половозрастным группам и видам в крестьянских (фермерских) хозяйствах и у индивидуальных предпринимателей.....	128
89	Структура поголовья овец по половозрастным группам и видам в крестьянских (фермерских) хозяйствах и у индивидуальных предпринимателей.....	129
90	Структура поголовья коз по половозрастным группам и видам в крестьянских (фермерских) хозяйствах и у индивидуальных предпринимателей.....	130
91	Структура поголовья птицы по видам в крестьянских (фермерских) хозяйствах и у индивидуальных предпринимателей.....	131
92	Структура поголовья кур по половозрастным группам и видам в крестьянских (фермерских) хозяйствах и у индивидуальных предпринимателей.....	132
93	Структура поголовья лошадей по половозрастным группам и видам в крестьянских (фермерских) хозяйствах и у индивидуальных предпринимателей...	133

### **СТРУКТУРА ПОГОЛОВЬЯ СЕЛЬСКОХОЗЯЙСТВЕННЫХ ЖИВОТНЫХ В ХОЗЯЙСТВАХ НАСЕЛЕНИЯ**

94	Структура поголовья крупного рогатого скота по половозрастным группам и видам в хозяйствах населения.....	134
----	---	-----

## СОДЕРЖАНИЕ

---

95	Структура поголовья свиней по половозрастным группам и видам в хозяйствах населения .....	136
96	Структура поголовья овец и коз по половозрастным группам и видам в хозяйствах населения .....	137
97	Структура поголовья птицы по видам в хозяйствах населения.....	138
98	Структура поголовья лошадей по половозрастным группам и видам в хозяйствах населения .....	139
	<b>Методологические пояснения</b> .....	140
	<b>Диаграммы</b> .....	143

## ПРЕДИСЛОВИЕ

В книге 1 тома 5 представлены итоги Всероссийской сельскохозяйственной переписи 2016 г. о поголовье сельскохозяйственных животных в разрезе субъектов Республики Бурятия

В сборнике содержатся данные о поголовье скота и птицы в сельскохозяйственных организациях, крестьянских (фермерских) хозяйствах и у индивидуальных предпринимателей, личных подсобных и других индивидуальных хозяйствах граждан, некоммерческих объединениях граждан.

Приведены сведения о поголовье племенных сельскохозяйственных животных и их удельном весе в общем поголовье соответствующего вида скота и птицы в сельскохозяйственных организациях, крестьянских (фермерских) хозяйствах и у индивидуальных предпринимателей.

В отдельном разделе представлены данные о структуре поголовья сельскохозяйственных животных по категориям хозяйств, половозрастным группам и видам.

В издании представлены методологические пояснения к показателям, диаграммы по основным показателям, характеризующим поголовье сельскохозяйственных животных в целом по Республики Бурятия и в разрезе муниципальных образований.

Электронная версия книги 1 тома 5 размещена на официальном Интернет-портале Бурятстата (<http://burstat.gks.ru>).

## СПИСОК СОКРАЩЕНИЙ

тыс. - тысяча

г. - год

В сборнике приняты условные обозначения:

- - явление отсутствует

0,0 - значение показателя меньше 0,1

... - данные не публикуются в целях обеспечения конфиденциальности первичных статистических данных, полученных от респондентов, в соответствии с Федеральным законом от 29 ноября 2007 г. № 282-ФЗ «Об официальном статистическом учете и системе государственной статистики в Российской Федерации» (п. 5, ст. 4; ч. 1, ст. 9)

В отдельных случаях незначительные расхождения между итогом и суммой данных объясняются их округлением.







**ПОГоловье  
СЕЛЬСКОХОЗЯЙСТВЕННЫХ  
ЖИВОТНЫХ В ХОЗЯЙСТВАХ  
ВСЕХ КАТЕГОРИЙ**

**ПОГОЛОВЬ СЕЛЬСКОХОЗЯЙСТВЕННЫХ ЖИВОТНЫХ  
В ХОЗЯЙСТВАХ ВСЕХ КАТЕГОРИЙ**

**1. ПОГОЛОВЬ КРУПНОГО РОГАТОГО СКОТА**

(на 1 июля 2016 года;

	Хозяйства всех категорий	сельскохо- зяйственные организации	малые предприятия
Республика Бурятия	378261	57630	48510
в том числе:			
Городские округа	278	...	-
город Улан-Удэ	208	...	-
город Северобайкальск	70	-	-
Муниципальные районы	377983	...	48510
Баргузинский	14151	611	...
Баунтовский эвенкийский	1960	-	-
Бичурский	25770	5344	5344
Джидинский	39278	3110	2288
Еравнинский	32150	6220	...
Заиграевский	11803	960	...
Закаменский	40008	5880	5628
Иволгинский	11298	1070	1070
Кабанский	18320	5295	2480
Кижингинский	22854	230	230
Курумканский	16961	2204	2053
Кяхтинский	25859	5466	5336
Муйский	178	-	-
Мухоршибирский	26965	9062	5182
Окинский	22157	...	...
Прибайкальский	3571	557	-
Северо-Байкальский	888	-	-
Селенгинский	21546	1644	...
Тарбагатайский	6478	779	779
Тункинский	19563	...	...
Хоринский	16225	972	...

**ПОГОЛОВЬЕ СЕЛЬСКОХОЗЯЙСТВЕННЫХ ЖИВОТНЫХ  
В ХОЗЯЙСТВАХ ВСЕХ КАТЕГОРИЙ**

**В ХОЗЯЙСТВАХ ВСЕХ КАТЕГОРИЙ**

ГОЛОВ)

В ТОМ ЧИСЛЕ

крестьянские (фермерские) хозяйства и индивидуальные предприниматели	в том числе		хозяйства населения
	крестьянские (фермерские) хозяйства	индивидуальные предприниматели	
49190	39273	9917	271441
-	-	-	...
-	-	-	...
-	-	-	70
49190	39273	9917	271240
1126	877	249	12414
230	...	...	1730
4417	3514	903	16009
6447	...	...	29721
3709	2242	1467	22221
2304	1774	530	8539
3109	1769	1340	31019
2468	1982	486	7760
1692	1622	70	11333
2836	1653	1183	19788
938	658	280	13819
3018	...	...	17375
...	...	-	...
2594	2234	360	15309
...	...	...	12801
223	...	...	2791
...	...	...	713
4513	...	...	15389
1751	1400	351	3948
...	...	...	16528
3358	2607	751	11895

**ПОГОЛОВЬЕ СЕЛЬСКОХОЗЯЙСТВЕННЫХ ЖИВОТНЫХ  
В ХОЗЯЙСТВАХ ВСЕХ КАТЕГОРИЙ**

**2. ПОГОЛОВЬЕ МОЛОЧНОГО КРУПНОГО РОГАТОГО СКОТА**

(на 1 июля 2016 года;

	Хозяйства всех категорий	сельскохо- зяйственные организации	малые предприятия
Республика Бурятия	214577	10261	4947
в том числе:			
Городские округа	278	...	-
город Улан-Удэ	208	...	-
город Северобайкальск	70	-	-
Муниципальные районы	214299	...	4947
Баргузинский	9679	427	...
Баунтовский эвенкийский	1312	-	-
Бичурский	13338	766	766
Джидинский	25226	409	...
Еравнинский	10479	-	-
Заиграевский	9189	581	581
Закаменский	14554	...	-
Иволгинский	9968	815	815
Кабанский	14720	2741	...
Кижингинский	11738	...	...
Курумканский	12910	...	...
Кяхтинский	17721	365	306
Муйский	178	-	-
Мухоршибирский	16211	2574	127
Окинский	2612	-	-
Прибайкальский	2695	425	-
Северо-Байкальский	888	-	-
Селенгинский	13364	...	...
Тарбагатайский	4598	137	137
Тункинский	15158	...	...
Хоринский	7761	21	...

**ПОГОЛОВЬЕ СЕЛЬСКОХОЗЯЙСТВЕННЫХ ЖИВОТНЫХ  
В ХОЗЯЙСТВАХ ВСЕХ КАТЕГОРИЙ**

**В ХОЗЯЙСТВАХ ВСЕХ КАТЕГОРИЙ**

голов)

крестьянские (фермерские) хозяйства и индивидуальные предприниматели	в том числе		хозяйства населения
	крестьянские (фермерские) хозяйства	индивидуальные предприниматели	
23605	18917	4688	180711
-	-	-	...
-	-	-	...
-	-	-	70
23605	18917	4688	...
905	...	...	8347
...	...	-	...
1094	950	144	11478
2113	...	-	22704
...	...	-	...
1030	895	135	7578
...	...	...	13763
2234	...	...	6919
1562	1492	70	10417
...	...	...	9901
936	656	280	11714
2564	...	...	14792
...	...	-	...
736	622	114	12901
-	-	-	2612
68	...	...	2202
175	132	43	713
...	...	...	10056
1098	777	321	3363
1757	586	1171	13255
1734	1285	449	6006

**ПОГОЛОВЬЕ СЕЛЬСКОХОЗЯЙСТВЕННЫХ ЖИВОТНЫХ  
В ХОЗЯЙСТВАХ ВСЕХ КАТЕГОРИЙ**

**3. УДЕЛЬНЫЙ ВЕС ПОГОЛОВЬЯ МОЛОЧНОГО КРУПНОГО**  
(на 1 июля 2016 года; в процентах от общего поголовья крупного рогатого)

	Хозяйства всех категорий		
		сельскохо- зяйственные организации	малые предприятия
Республика Бурятия	56,7	17,8	10,2
в том числе:			
Городские округа	100	...	-
город Улан-Удэ	100	...	-
город Северобайкальск	100	-	-
Муниципальные районы	56,7	...	10,2
Баргузинский	68,4	69,9	...
Баунтовский эвенкийский	66,9	-	-
Бичурский	51,8	14,3	14,3
Джидинский	64,2	13,2	...
Еравнинский	32,6	-	-
Заиграевский	77,9	60,5	76,8
Закаменский	36,4	...	-
Иволгинский	88,2	76,2	76,2
Кабанский	80,3	51,8	...
Кижингинский	51,4	...	...
Курумканский	76,1	...	...
Кяхтинский	68,5	6,7	5,7
Муйский	100	-	-
Мухоршибирский	60,1	28,4	...
Окинский	11,8	-	-
Прибайкальский	75,5	76,3	-
Северо-Байкальский	100	-	-
Селенгинский	62,0	...	...
Тарбагатайский	71,0	17,6	17,6
Тункинский	77,5	...	...
Хоринский	47,8	2,2	...

**ПОГОЛОВЬЕ СЕЛЬСКОХОЗЯЙСТВЕННЫХ ЖИВОТНЫХ  
В ХОЗЯЙСТВАХ ВСЕХ КАТЕГОРИЙ**

**РОГАТОГО СКОТА ПО КАТЕГОРИЯМ ХОЗЯЙСТВ**

(скота соответствующей категории хозяйств)

крестьянские (фермерские) хозяйства и индивидуальные предприниматели	в том числе			хозяйства населения
	в том числе		индивидуальные предприниматели	
	крестьянские (фермерские) хозяйства			
48,0	48,2	47,3	66,6	
-	-	-	...	
-	-	-	...	
-	-	-	100	
48,0	48,2	47,3	...	
80,4	...	...	67,2	
...	...	-	...	
24,8	27,0	15,9	71,7	
32,8	33,8	-	76,4	
...	...	-	...	
44,7	50,5	25,5	88,7	
...	...	...	44,4	
90,5	...	...	89,2	
92,3	92,0	100	91,9	
...	...	...	50,0	
99,8	99,7	100	84,8	
85,0	...	...	85,1	
...	...	-	...	
28,4	27,8	31,7	84,3	
-	-	-	20,4	
30,5	...	...	78,9	
100	100	100	100	
...	...	...	65,3	
62,7	55,5	91,5	85,2	
61,0	45,4	73,6	80,2	
51,6	49,3	59,8	50,5	

**ПОГОЛОВЬЕ СЕЛЬСКОХОЗЯЙСТВЕННЫХ ЖИВОТНЫХ  
В ХОЗЯЙСТВАХ ВСЕХ КАТЕГОРИЙ**

**4. ПОГОЛОВЬЕ МЯСНОГО КРУПНОГО РОГАТОГО СКОТА**

(на 1 июля 2016 года;

	Хозяйства всех категорий	сельскохо- зяйственные организации	малые предприятия
Республика Бурятия	163567	47367	43561
в том числе:			
Муниципальные районы	163567	47367	43561
Баргузинский	4472	184	...
Баунтовский эвенкийский	648	-	-
Бичурский	12432	4578	4578
Джидинский	14052	2701	2032
Еравнинский	21671	6220	...
Заиграевский	2614	379	...
Закаменский	25436	5784	5626
Иволгинский	1330	255	255
Кабанский	3600	2554	...
Кижингинский	11116	45	45
Курумканский	4034	1944	1851
Кяхтинский	8138	5101	5030
Мухоршибирский	10754	6488	...
Окинский	19463	...	...
Прибайкальский	876	...	-
Селенгинский	8182	...	...
Тарбагатайский	1880	642	642
Тункинский	4405	8	...
Хоринский	8464	951	...



ПОГОЛОВЬЕ СЕЛЬСКОХОЗЯЙСТВЕННЫХ ЖИВОТНЫХ  
В ХОЗЯЙСТВАХ ВСЕХ КАТЕГОРИЙ

**В ХОЗЯЙСТВАХ ВСЕХ КАТЕГОРИЙ**

ГОЛОВ)

В ТОМ ЧИСЛЕ

крестьянские (фермерские) хозяйства и индивидуальные предприниматели	В ТОМ ЧИСЛЕ		хозяйства населения
	крестьянские (фермерские) хозяйства	индивидуальные предприниматели	
25511	20282	5229	90689
25511	20282	5229	90689
221	121	100	4067
131	113	18	517
3323	2564	759	4531
4334	...	...	7017
3668	2201	1467	11783
1274	879	395	961
2412	1556	856	17240
234	144	90	841
130	130	-	916
1184	881	303	9887
2	2	-	2088
454	454	-	2583
1858	1612	246	2408
...	...	...	10181
...	...	-	589
...	...	-	5333
653	623	30	585
1124	704	420	3273
1624	1322	302	5889

**ПОГОЛОВЬЕ СЕЛЬСКОХОЗЯЙСТВЕННЫХ ЖИВОТНЫХ  
В ХОЗЯЙСТВАХ ВСЕХ КАТЕГОРИЙ**

**5. УДЕЛЬНЫЙ ВЕС ПОГОЛОВЬЯ МЯСНОГО КРУПНОГО**

(на 1 июля 2016 года; в процентах от общего поголовья крупного рогатого скота)

	Хозяйства всех категорий		
		сельскохо- зяйственные организации	малые предприятия
Республика Бурятия	43,2	82,2	89,8
в том числе:			
Муниципальные районы	43,3	82,3	89,8
Баргузинский	31,6	30,1	...
Баунтовский эвенкийский	33,1	-	-
Бичурский	48,2	85,7	85,7
Джидинский	35,8	86,8	88,8
Еравнинский	67,4	100	...
Заиграевский	22,1	39,5	...
Закаменский	63,6	98,4	100
Иволгинский	11,8	23,8	23,8
Кабанский	19,7	48,2	...
Кижингинский	48,6	19,6	19,6
Курумканский	23,8	88,2	90,2
Кяхтинский	31,5	93,3	94,3
Мухоршибирский	39,9	71,6	...
Окинский	87,8	...	...
Прибайкальский	24,5	...	-
Селенгинский	38,0	...	...
Тарбагатайский	29,0	82,4	82,4
Тункинский	22,5	5,2	...
Хоринский	52,2	97,8	...

**ПОГОЛОВЬЕ СЕЛЬСКОХОЗЯЙСТВЕННЫХ ЖИВОТНЫХ  
В ХОЗЯЙСТВАХ ВСЕХ КАТЕГОРИЙ**

**РОГАТОГО СКОТА ПО КАТЕГОРИЯМ ХОЗЯЙСТВ**

(соответствующей категории хозяйств)

В ТОМ ЧИСЛЕ

крестьянские (фермерские) хозяйства и индивидуальные предприниматели	в том числе		хозяйства населения
	крестьянские (фермерские) хозяйства	индивидуальные предприниматели	
51,9	51,6	52,7	33,4
51,9	51,6	52,7	33,4
19,6	13,8	40,2	32,8
57,0	53,3	100	29,9
75,2	73,0	84,1	28,3
67,2	...	...	23,6
98,9	98,2	100	53,0
55,3	49,5	74,5	11,3
77,6	88,0	63,9	55,6
9,5	7,3	18,5	10,8
7,7	8,0	-	8,1
41,7	53,3	25,6	50,0
0,2	0,3	-	15,1
15,0	15,2	-	14,9
71,6	72,2	68,3	15,7
...	...	...	79,5
...	...	-	21,1
...	...	-	34,7
37,3	44,5	8,5	14,8
39,0	54,6	26,4	19,8
48,4	50,7	40,2	49,5

**ПОГОЛОВЬЕ СЕЛЬСКОХОЗЯЙСТВЕННЫХ ЖИВОТНЫХ  
В ХОЗЯЙСТВАХ ВСЕХ КАТЕГОРИЙ**

**6. ПОГОЛОВЬЕ КОРОВ В ХОЗЯЙСТВАХ**

(на 1 июля 2016 года;

	Хозяйства всех категорий		
		сельскохо- зяйственные организации	малые предприятия
Республика Бурятия	148408	22694	19449
в том числе:			
Городские округа	108	...	-
город Улан-Удэ	79	...	-
город Северобайкальск	29	-	-
Муниципальные районы	148300	22682	19449
Баргузинский	5866	327	...
Баунтовский эвенкийский	755	-	-
Бичурский	11061	2152	2152
Джидинский	15333	1002	685
Еравнинский	12749	2897	2889
Заиграевский	4631	411	...
Закаменский	15396	2377	2305
Иволгинский	4750	379	379
Кабанский	6910	2285	...
Кижингинский	8628	129	129
Курумканский	6529	782	735
Кяхтинский	9487	2044	1993
Муйский	57	-	-
Мухоршибирский	10672	3085	...
Окинский	8488	...	...
Прибайкальский	1359	201	-
Северо-Байкальский	315	-	-
Селенгинский	8468	619	...
Тарбагатайский	2593	298	298
Тункинский	7620	43	...
Хоринский	6633	470	465

**ПОГОЛОВЬЕ СЕЛЬСКОХОЗЯЙСТВЕННЫХ ЖИВОТНЫХ  
В ХОЗЯЙСТВАХ ВСЕХ КАТЕГОРИЙ**

**ВСЕХ КАТЕГОРИЙ**

голов)

В ТОМ ЧИСЛЕ

крестьянские (фермерские) хозяйства и индивидуальные предприниматели	в том числе		хозяйства населения
	крестьянские (фермерские) хозяйства	индивидуальные предприниматели	
21013	16931	4082	104701
-	-	-	96
-	-	-	67
-	-	-	29
21013	16931	4082	104605
531	407	124	5008
128	123	5	627
2119	1694	425	6790
2755	...	...	11576
1520	924	596	8332
981	776	205	3239
1356	800	556	11663
...	...	...	3219
685	659	26	3940
1052	634	418	7447
390	263	127	5357
1144	...	...	6299
...	...	-	...
1286	1093	193	6301
...	...	...	4820
66	...	...	1092
58	43	15	257
1953	1952	1	5896
710	565	145	1585
1069	499	570	6508
1562	1240	322	4601

**ПОГОЛОВЬЕ СЕЛЬСКОХОЗЯЙСТВЕННЫХ ЖИВОТНЫХ  
В ХОЗЯЙСТВАХ ВСЕХ КАТЕГОРИЙ**

**7. ПОГОЛОВЬЕ СВИНЕЙ В ХОЗЯЙСТВАХ**

(на 1 июля 2016 года;

	Хозяйства всех категорий	сельскохозяй- ственные организации	крестьянские (фермерские) хозяйства и индивидуальные предприниматели
Республика Бурятия	131318	93411	3044
в том числе:			
Городские округа	1023	...	...
город Улан-Удэ	968	...	...
город Северобайкальск	55	-	-
Муниципальные районы	130295	...	...
Баргузинский	1194	...	...
Баунтовский эвенкийский	168	-	56
Бичурский	6208	-	138
Джидинский	4268	107	297
Еравнинский	486	-	28
Заиграевский	77578	74773	247
Закаменский	1307	39	49
Иволгинский	906	-	214
Кабанский	1172	...	...
Кижингинский	1017	-	67
Курумканский	1604	669	41
Кяхтинский	4002	450	319
Муйский	146	-	31
Мухоршибирский	5560	...	...
Окинский	19	-	-
Прибайкальский	977	-	76
Северо-Байкальский	384	-	53
Селенгинский	1977	...	...
Тарбагатайский	18621	...	...
Тункинский	1551	...	...
Хоринский	1150	-	83

**ПОГОЛОВЬЕ СЕЛЬСКОХОЗЯЙСТВЕННЫХ ЖИВОТНЫХ  
В ХОЗЯЙСТВАХ ВСЕХ КАТЕГОРИЙ**

**ВСЕХ КАТЕГОРИЙ**  
ГОЛОВ)

в том числе		хозяйства населения
крестьянские (фермерские) хозяйства	индивидуальные предприниматели	
2204	840	34863
-	...	291
-	...	236
-	-	55
2204	...	34572
...	...	1113
...	...	112
...	...	6070
297	-	3864
22	6	458
177	70	2558
20	29	1219
...	...	692
...	...	1032
54	13	950
23	18	894
...	...	3233
...	...	115
...	...	5489
-	-	19
...	...	901
...	...	331
...	-	1411
...	...	2008
...	...	1036
51	32	1067

**ПОГОЛОВЬЕ СЕЛЬСКОХОЗЯЙСТВЕННЫХ ЖИВОТНЫХ  
В ХОЗЯЙСТВАХ ВСЕХ КАТЕГОРИЙ**

**8. ПОГОЛОВЬЕ ОВЕЦ И КОЗ**

(на 1 июля 2016 года;

	Хозяйства всех категорий	сельскохо- зяйственные организации	малые предприятия
Республика Бурятия	291509	78388	69928
в том числе:			
Городские округа	243	-	-
город Улан-Удэ	151	-	-
город Северобайкальск	92	-	-
Муниципальные районы	291266	78388	69928
Баргузинский	3704	281	...
Баунтовский эвенкийский	68	-	-
Бичурский	38809	6694	6694
Джидинский	39355	11723	6146
Еравнинский	18970	10365	10365
Заиграевский	10651	2844	...
Закаменский	7516	1066	...
Иволгинский	7693	1582	1582
Кабанский	1302	-	-
Кижингинский	20140	...	...
Курумканский	12797	3200	...
Кяхтинский	24845	3817	3713
Муйский	59	-	-
Мухоршибирский	18293	3634	2418
Окинский	3185	-	-
Прибайкальский	1122	-	-
Северо-Байкальский	261	-	-
Селенгинский	41987	14709	13241
Тарбагатайский	6015	-	-
Тункинский	2927	...	...
Хоринский	31567	14581	...



**ПОГОЛОВЬЕ СЕЛЬСКОХОЗЯЙСТВЕННЫХ ЖИВОТНЫХ  
В ХОЗЯЙСТВАХ ВСЕХ КАТЕГОРИЙ**

**В ХОЗЯЙСТВАХ ВСЕХ КАТЕГОРИЙ**

ГОЛОВ)

В ТОМ ЧИСЛЕ

крестьянские (фермерские) хозяйства и индивидуальные предприниматели	в том числе		хозяйства населения
	крестьянские (фермерские) хозяйства	индивидуальные предприниматели	
91788	74266	17522	121333
-	-	-	243
-	-	-	151
-	-	-	92
91788	74266	17522	121090
854	768	86	2569
-	-	-	68
19921	15368	4553	12194
12216	...	...	15416
3285	2104	1181	5320
3626	2846	780	4181
597	199	398	5853
3578	2644	934	2533
81	81	-	1221
...	...	...	10274
892	807	85	8705
6225	6225	-	14803
-	-	-	59
5825	4127	1698	8834
280	280	-	2905
45	...	...	1077
-	-	-	261
12682	12682	-	14596
2895	2369	526	3120
...	...	...	1477
11362	7527	3835	5624

**ПОГОЛОВЬЕ СЕЛЬСКОХОЗЯЙСТВЕННЫХ ЖИВОТНЫХ  
В ХОЗЯЙСТВАХ ВСЕХ КАТЕГОРИЙ**

**9. ПОГОЛОВЬЕ ОВЕЦ В ХОЗЯЙСТВАХ**

(на 1 июля 2016 года;

	Хозяйства всех категорий	сельскохо- зяйственные организации	малые предприятия
Республика Бурятия	274593	78207	69747
в том числе:			
Муниципальные районы	274593	78207	69747
Баргузинский	3406	281	...
Баунтовский эвенкийский	1	-	-
Бичурский	37783	6694	6694
Джидинский	36808	11723	6146
Еравнинский	18591	10365	10365
Заиграевский	9189	2844	...
Закаменский	7288	1066	...
Иволгинский	7211	1582	1582
Кабанский	623	-	-
Кижингинский	19273	...	...
Курумканский	12399	3200	...
Кяхтинский	23434	3817	3713
Муйский	-	-	-
Мухоршибирский	16906	3478	2262
Окинский	3118	-	-
Прибайкальский	340	-	-
Северо-Байкальский	5	-	-
Селенгинский	39204	14709	13241
Тарбагатайский	5629	-	-
Тункинский	2725	...	...
Хоринский	30660	14581	...

**ПОГОЛОВЬЕ СЕЛЬСКОХОЗЯЙСТВЕННЫХ ЖИВОТНЫХ  
В ХОЗЯЙСТВАХ ВСЕХ КАТЕГОРИЙ**

**ВСЕХ КАТЕГОРИЙ**

ГОЛОВ)

В ТОМ ЧИСЛЕ

крестьянские (фермерские) хозяйства и индивидуальные предприниматели	в том числе		хозяйства населения
	крестьянские (фермерские) хозяйства	индивидуальные предприниматели	
89916	72648	17268	106470
89916	72648	17268	106470
843	768	75	2282
-	-	-	1
19840	15317	4523	11249
11917	...	...	13168
3261	2090	1171	4965
3376	2613	763	2969
597	199	398	5625
3414	2517	897	2215
73	73	-	550
...	...	...	9565
887	802	85	8312
6145	6145	-	13472
-	-	-	-
5675	3987	1688	7753
280	280	-	2838
34	...	...	306
-	-	-	5
12183	12183	-	12312
2894	2369	525	2735
...	...	...	1350
11281	7446	3835	4798

**ПОГОЛОВЬЕ СЕЛЬСКОХОЗЯЙСТВЕННЫХ ЖИВОТНЫХ  
В ХОЗЯЙСТВАХ ВСЕХ КАТЕГОРИЙ**

**10. ПОГОЛОВЬЕ КОЗ В ХОЗЯЙСТВАХ ВСЕХ КАТЕГОРИЙ**

(на 1 июля 2016 года; голов)

	Хозяйства всех категорий	в том числе		
		сельскохозяйственные организации	крестьянские (фермерские) хозяйства и индивидуальное предпринимательство	хозяйства населения
Республика Бурятия	16916	181	1872	14863
в том числе:				
Городские округа	243	-	-	243
город Улан-Удэ	151	-	-	151
город Северобайкальск	92	-	-	92
Муниципальные районы	16673	181	1872	14620
Баргузинский	298	-	...	...
Баунтовский эвенкийский	67	-	-	67
Бичурский	1026	-	81	945
Джидинский	2547	-	299	2248
Еравнинский	379	-	24	355
Заиграевский	1462	-	250	1212
Закаменский	228	-	-	228
Иволгинский	482	-	164	318
Кабанский	679	-	8	671
Кижингинский	867	-	158	709
Курумканский	398	-	...	...
Кяхтинский	1411	-	80	1331
Муйский	59	-	-	59
Мухоршибирский	1387	...	...	1081
Окинский	67	-	-	67
Прибайкальский	782	-	...	...
Северо-Байкальский	256	-	-	256
Селенгинский	2783	-	499	2284
Тарбагатайский	386	-	...	...
Тункинский	202	...	...	127
Хоринский	907	-	81	826

**ПОГОЛОВЬЕ СЕЛЬСКОХОЗЯЙСТВЕННЫХ ЖИВОТНЫХ  
В ХОЗЯЙСТВАХ ВСЕХ КАТЕГОРИЙ**

**11. ПОГОЛОВЬЕ ПТИЦЫ ВСЕХ ВИДОВ В ХОЗЯЙСТВАХ ВСЕХ КАТЕГОРИЙ**

(на 1 июля 2016 года; голов)

	Хозяйства всех категорий	в том числе		
		сельскохо- зяйственные организации	крестьянские (фермерские) хозяйства и индиви- дуальные предприни- матели	хозяйства населения
Республика Бурятия	503434	254443	10605	238386
в том числе:				
Городские округа	264716	...	...	11042
город Улан-Удэ	262340	...	...	8666
город Северобайкальск	2376	-	-	2376
Муниципальные районы	238718	...	...	227344
Баргузинский	7351	...	...	7105
Баунтовский эвенкийский	3648	-	219	3429
Бичурский	16972	...	...	16306
Джидинский	25906	-	...	...
Еравнинский	3903	-	44	3859
Заиграевский	21403	-	601	20802
Закаменский	6002	-	2269	3733
Иволгинский	6606	-	243	6363
Кабанский	24454	-	875	23579
Кижингинский	5359	-	162	5197
Курумканский	8414	-	1332	7082
Кяхтинский	22284	...	...	21135
Муйский	2791	-	...	...
Мухоршибирский	21265	-	544	20721
Окинский	283	-	-	283
Прибайкальский	11810	-	306	11504
Северо-Байкальский	8182	-	197	7985
Селенгинский	12830	-	698	12132
Тарбагатайский	15607	-	338	15269
Тункинский	6523	-	612	5911
Хоринский	7125	-	65	7060

**ПОГОЛОВЬЕ СЕЛЬСКОХОЗЯЙСТВЕННЫХ ЖИВОТНЫХ  
В ХОЗЯЙСТВАХ ВСЕХ КАТЕГОРИЙ**

**12. ПОГОЛОВЬЕ КУР В ХОЗЯЙСТВАХ ВСЕХ КАТЕГОРИЙ**

(на 1 июля 2016 года; голов)

	Хозяйства всех категорий	в том числе		
		сельскохо- зяйственные организации	крестьянские (фермерские) хозяйства и индивидуаль- ные пред- приниматели	хозяйства населения
Республика Бурятия	488252	254093	8965	225194
в том числе:				
Городские округа	264026	...	...	10468
город Улан-Удэ	261757	...	...	8199
город Северобайкальск	2269	-	-	2269
Муниципальные районы	224226	...	...	214726
Баргузинский	7041	...	...	6795
Баунтовский эвенкийский	3423	-	196	3227
Бичурский	15885	-	...	15681
Джидинский	24716	-	...	...
Еравнинский	3311	-	44	3267
Заиграевский	19977	-	523	19454
Закаменский	5876	-	2269	3607
Иволгинский	5976	-	160	5816
Кабанский	23067	-	624	22443
Кижингинский	5094	-	132	4962
Курумканский	8213	-	1332	6881
Кяхтинский	21601	...	...	20488
Муйский	2689	-	...	...
Мухоршибирский	19520	-	44	19476
Окинский	283	-	-	283
Прибайкальский	11075	-	263	10812
Северо-Байкальский	7702	-	187	7515
Селенгинский	11917	-	594	11323
Тарбагатайский	14144	-	276	13868
Тункинский	6204	-	462	5742
Хоринский	6512	-	65	6447

**ПОГОЛОВЬЕ СЕЛЬСКОХОЗЯЙСТВЕННЫХ ЖИВОТНЫХ  
В ХОЗЯЙСТВАХ ВСЕХ КАТЕГОРИЙ**

**13. ПОГОЛОВЬЕ КУР ЯИЧНЫХ ПОРОД В ХОЗЯЙСТВАХ ВСЕХ КАТЕГОРИЙ**

(на 1 июля 2016 года голов);

	Хозяйства всех категорий	в том числе		
		сельскохозяйственные организации	крестьянские (фермерские) хозяйства и индивидуальные предприниматели	хозяйства населения
Республика Бурятия	460926	254093	7800	199033
в том числе:				
Городские округа	261039	...	-	7571
город Улан-Удэ	258937	...	-	5469
город Северобайкальск	2102	-	-	2102
Муниципальные районы	199887	...	7800	191462
Баргузинский	6990	...	...	6749
Баунтовский эвенкийский	2903	-	196	2707
Бичурский	14527	-	...	14323
Джидинский	22826	-	...	22672
Еравнинский	1515	-	15	1500
Заиграевский	18839	-	297	18542
Закаменский	3205	-	2269	936
Иволгинский	4859	-	60	4799
Кабанский	18150	-	314	17836
Кижингинский	4595	-	33	4562
Курумканский	7828	-	1332	6496
Кяхтинский	21269	...	...	20156
Муйский	2392	-	...	1810
Мухоршибирский	19133	-	44	19089
Окинский	151	-	-	151
Прибайкальский	9548	-	240	9308
Северо-Байкальский	6745	-	...	6635
Селенгинский	11025	-	469	10556
Тарбагатайский	11472	-	276	11196
Тункинский	5540	-	411	5129
Хоринский	6375	-	65	6310

**ПОГОЛОВЬЕ СЕЛЬСКОХОЗЯЙСТВЕННЫХ ЖИВОТНЫХ  
В ХОЗЯЙСТВАХ ВСЕХ КАТЕГОРИЙ**

**14. УДЕЛЬНЫЙ ВЕС ПОГОЛОВЬЯ КУР ЯИЧНЫХ ПОРОД  
ПО КАТЕГОРИЯМ ХОЗЯЙСТВ**

(на 1 июля 2016 года; в процентах от общего поголовья кур соответствующей  
категории хозяйств)

	Хозяйства всех категорий	в том числе		
		сельскохо- зяйственные организации	крестьянские (фермерские) хозяйства и индивидуаль- ные предприни- матели	хозяйства населения
Республика Бурятия	94,4	100	87,0	88,4
в том числе:				
Городские округа	98,9	...	-	72,3
город Улан-Удэ	98,9	...	-	66,7
город Северобайкальск	92,6	-	-	92,6
Муниципальные районы	89,1	100	87,9	89,2
Баргузинский	99,3	...	...	99,3
Баунтовский эвенкийский	84,8	-	100	83,9
Бичурский	91,5	-	...	91,3
Джидинский	92,4	-	...	92,4
Еравнинский	45,8	-	34,1	45,9
Заиграевский	94,3	-	56,8	95,3
Закаменский	54,5	-	100	25,9
Иволгинский	81,3	-	37,5	82,5
Кабанский	78,7	-	50,3	79,5
Кижингинский	90,2	-	25,0	91,9
Курумканский	95,3	-	100	94,4
Кяхтинский	98,5	...	...	98,4
Муйский	89,0	-	...	85,9
Мухоршибирский	98,0	-	100	98,0
Окинский	53,4	-	-	53,4
Прибайкальский	86,2	-	91,3	86,1
Северо-Байкальский	87,6	-	...	88,3
Селенгинский	92,5	-	79,0	93,2
Тарбагатайский	81,1	-	100	80,7
Тункинский	89,3	-	89,0	89,3
Хоринский	97,9	-	100	97,9



**ПОГОЛОВЬЕ СЕЛЬСКОХОЗЯЙСТВЕННЫХ ЖИВОТНЫХ  
В ХОЗЯЙСТВАХ ВСЕХ КАТЕГОРИЙ**

**15. ПОГОЛОВЬЕ КУР МЯСНЫХ И МЯСО-ЯИЧНЫХ ПОРОД  
В ХОЗЯЙСТВАХ ВСЕХ КАТЕГОРИЙ**

(на 1 июля 2016 года; голов)

	Хозяйства всех категорий	в том числе	
		крестьянские (фермерские) хозяйства и индивидуальные предприниматели	хозяйства населения
Республика Бурятия	27326	1165	26161
в том числе:			
Городские округа	2987	...	...
город Улан-Удэ	2820	...	...
город Северобайкальск	167	-	...
Муниципальные районы	24339	...	...
Баргузинский	51	...	...
Баунтовский эвенкийский	520	-	520
Бичурский	1358	-	1358
Джидинский	1890	...	...
Еравнинский	1796	...	...
Заиграевский	1138	226	912
Закаменский	2671	-	2671
Иволгинский	1117	...	...
Кабанский	4917	...	...
Кижингинский	499	...	...
Курумканский	385	-	385
Кяхтинский	332	-	332
Муйский	297	-	297
Мухоршибирский	387	-	387
Окинский	132	-	132
Прибайкальский	1527	...	...
Северо-Байкальский	957	...	...
Селенгинский	892	...	...
Тарбагатайский	2672	-	2672
Тункинский	664	51	613
Хоринский	137	-	137

**ПОГОЛОВЬЕ СЕЛЬСКОХОЗЯЙСТВЕННЫХ ЖИВОТНЫХ  
В ХОЗЯЙСТВАХ ВСЕХ КАТЕГОРИЙ**

**16. УДЕЛЬНЫЙ ВЕС ПОГОЛОВЬЯ КУР МЯСНЫХ И МЯСО-ЯИЧНЫХ  
ПОРОД ПО КАТЕГОРИЯМ ХОЗЯЙСТВ**

(на 1 июля 2016 года; в процентах от общего поголовья кур  
соответствующей категории хозяйств)

	Хозяйства всех категорий	в том числе	
		крестьянские (фермерские) хозяйства и индивидуальные предприниматели	хозяйства населения
Республика Бурятия	5,6	13,0	11,6
в том числе:			
Городские округа	1,1	...	...
город Улан-Удэ	1,1	...	...
город Северобайкальск	7,4	-	...
Муниципальные районы	10,9	...	...
Баргузинский	0,7	...	...
Баунтовский эвенкийский	15,2	-	16,1
Бичурский	8,5	-	8,7
Джидинский	7,6	...	...
Еравнинский	54,2	...	...
Заиграевский	5,7	43,2	4,7
Закаменский	45,5	-	74,1
Иволгинский	18,7	...	...
Кабанский	21,3	...	...
Кижингинский	9,8	...	...
Курумканский	4,7	-	5,6
Кяхтинский	1,5	-	1,6
Муйский	11,0	-	14,1
Мухоршибирский	2,0	-	2,0
Окинский	46,6	-	46,6
Прибайкальский	13,8	...	...
Северо-Байкальский	12,4	...	...
Селенгинский	7,5	...	...
Тарбагатайский	18,9	-	19,3
Тункинский	10,7	11,0	10,7
Хоринский	2,1	-	2,1

**ПОГОЛОВЬЕ СЕЛЬСКОХОЗЯЙСТВЕННЫХ ЖИВОТНЫХ  
В ХОЗЯЙСТВАХ ВСЕХ КАТЕГОРИЙ**

**17. ПОГОЛОВЬЕ УТОК И ГУСЕЙ В ХОЗЯЙСТВАХ ВСЕХ КАТЕГОРИЙ**

(на 1 июля 2016 года; голов)

	Хозяйства всех категорий	Утки		Хозяйства всех категорий	Гуси	
		из них			из них	
		крестьян- ские (фер- мерские) хозяйства и индивиду- альные предприни- матели	хозяйства населения		крестьян- ские (фер- мерские) хозяйства и индивиду- альные предприни- матели	хозяйства населения
Республика Бурятия	2221	80	2141	7061	...	6298
в том числе:						
Городские округа	73	-	73	202	-	202
город Улан-Удэ	73	-	73	102	-	102
город Северобайкальск	-	-	-	100	-	100
Муниципальные районы	2148	80	2068	6859	...	6096
Баргузинский	67	-	67	193	-	193
Баунтовский эвенкийский	23	...	...	145	...	...
Бичурский	82	-	82	750	...	288
Джидинский	167	-	167	581	...	...
Еравнинский	10	-	10	459	-	459
Заиграевский	233	-	233	694	...	...
Закаменский				83	-	83
Иволгинский	106	...	...	205	...	...
Кабанский	185	-	185	692	32	660
Кижингинский	37	...	...	64	-	64
Курумканский	25	-	25	111	-	111
Кяхтинский	118	...	...	249	...	...
Муйский	...	...	-	99	-	99
Мухоршибирский	178	-	178	577	-	577
Прибайкальский	146	...	...	360	...	...
Северо- Байкальский	110	-	110	182	...	...
Селенгинский	196	...	...	439	...	...
Тарбагатайский	339	...	...	491	...	...
Тункинский	53	...	...	201	92	109
Хоринский	70	-	70	284	-	284

ПОГОЛОВЬЕ СЕЛЬСКОХОЗЯЙСТВЕННЫХ ЖИВОТНЫХ  
В ХОЗЯЙСТВАХ ВСЕХ КАТЕГОРИЙ

**18. ПОГОЛОВЬЕ ИНДЕЕК В ХОЗЯЙСТВАХ ВСЕХ КАТЕГОРИЙ**

(на 1 июля 2016 года; голов)

	Хозяйства всех категорий	в том числе	
		крестьянские (фермерские) хозяйства и индивидуальные предприниматели	хозяйства населения
Республика Бурятия	4004	459	3545
в том числе:			
Городские округа	185	...	...
город Улан-Удэ	178	...	...
город Северобайкальск	7	-	7
Муниципальные районы	3819	...	...
Баргузинский	41	-	41
Баунтовский эвенкийский	47	...	...
Бичурский	148	-	148
Джидинский	377	...	...
Еравнинский	85	-	85
Заиграевский	460	67	393
Закаменский	43	-	43
Иволгинский	108	33	75
Кабанский	286	84	202
Кижингинский	85	...	...
Курумканский	65	-	65
Кяхтинский	276	...	...
Мухоршибирский	472	-	472
Прибайкальский	206	...	...
Северо-Байкальский	107	-	107
Селенгинский	218	...	...
Тарбагатайский	515	32	483
Тункинский	35	...	19
Хоринский	245	-	245

**ПОГОЛОВЬЕ СЕЛЬСКОХОЗЯЙСТВЕННЫХ ЖИВОТНЫХ  
В ХОЗЯЙСТВАХ ВСЕХ КАТЕГОРИЙ**

**19. ПОГОЛОВЬЕ ЦЕСАРОК И ПЕРЕПЕЛОК В ХОЗЯЙСТВАХ ВСЕХ КАТЕГОРИЙ**

(на 1 июля 2016 года; голов)

	Хозяйства всех категорий	Цесарки	Хозяйства всех категорий	Перепелки	
		из них		в том числе	
		хозяйства населения		крестьянские (фермерские) хозяйства и индиви- дуальные предпри- матели	хозяйства населения
Республика Бурятия	275	267	1621	680	941
в том числе:					
Городские округа			...	-	...
город Улан-Удэ			...	-	...
Муниципальные районы	275	267	...	680	...
Баргузинский	9	9	-	-	-
Баунтовский эвенкийский	...	...	-	-	-
Бичурский	...	...	...	-	...
Джидинский	15	15	...	-	...
Еравнинский	38	38	-	-	-
Заиграевский	29	29	...	-	...
Иволгинский	...	...	...	-	...
Кабанский	...	...	...	...	...
Кижингинский	-	-	...	-	...
Кяхтинский	...	...	...	-	...
Мухоршибирский	13	13	...	...	...
Прибайкальский	...	...	...	-	...
Северо- Байкальский	-	-	81	-	81
Селенгинский	-	-	60	...	...
Тарбагатайский	108	108	...	-	...
Тункинский	-	-	...	...	-
Хоринский	-	-	...	-	...

**ПОГОЛОВЬ СЕЛЬСКОХОЗЯЙСТВЕННЫХ ЖИВОТНЫХ  
В ХОЗЯЙСТВАХ ВСЕХ КАТЕГОРИЙ**

**20. ПОГОЛОВЬ ЛОШАДЕЙ В ХОЗЯЙСТВАХ**

(на 1 июля 2016 года;

	Хозяйства всех категорий	сельскохо- зяйственные организации	малые предприятия
Республика Бурятия	56867	9491	8755
в том числе:			
Городские округа	14	6	-
город Улан-Удэ	11	6	-
город Северобайкальск	3	-	-
Муниципальные районы	56853	9485	8755
Баргузинский	1906	...	...
Баунтовский эвенкийский	1180	49	...
Бичурский	2487	142	142
Джидинский	5337	202	...
Еравнинский	7614	3114	3114
Заиграевский	570	21	21
Закаменский	7931	2392	...
Иволгинский	427	9	9
Кабанский	1944	548	...
Кижингинский	4214	...	...
Курумканский	3719	1151	1083
Кяхтинский	2910	695	695
Муйский	10	-	-
Мухоршибирский	1413	206	...
Окинский	6898	-	-
Прибайкальский	290	...	-
Северо-Байкальский	389	-	-
Селенгинский	2218	169	169
Тарбагатайский	147	...	...
Тункинский	3353	-	-
Хоринский	1896	400	400

**ПОГОЛОВЬЕ СЕЛЬСКОХОЗЯЙСТВЕННЫХ ЖИВОТНЫХ  
В ХОЗЯЙСТВАХ ВСЕХ КАТЕГОРИЙ**

**ВСЕХ КАТЕГОРИЙ**  
голов)

крестьянские (фермерские) хозяйства и индивидуальные предприниматели	в том числе		хозяйства населения
	крестьянские (фермерские) хозяйства	индивидуальные предприниматели	
11511	8333	3178	35865
-	-	-	8
-	-	-	5
-	-	-	3
11511	8333	3178	35857
...	...	...	1541
122	109	13	1009
975	711	264	1370
1409	...	...	3726
938	481	457	3562
184	155	29	365
1054	760	294	4485
128	...	...	290
191	188	3	1205
...	...	638	2849
262	158	104	2306
208	208	-	2007
...	...	-	...
610	450	160	597
1310	1216	94	5588
...	...	-	180
46	...	...	343
948	948	-	1101
...	...	24	89
1305	479	826	2048
309	202	107	1187

**ПОГОЛОВЬЕ СЕЛЬСКОХОЗЯЙСТВЕННЫХ ЖИВОТНЫХ  
В ХОЗЯЙСТВАХ ВСЕХ КАТЕГОРИЙ**

**21. ПОГОЛОВЬЕ СЕВЕРНЫХ ОЛЕНЕЙ В ХОЗЯЙСТВАХ ВСЕХ КАТЕГОРИЙ**

(на 1 июля 2016 года; голов)

	Хозяйства всех категорий	в том числе		
		сельскохо- зяйственные организации	крестьянские (фермерские) хозяйства и индивидуаль- ные пред- приниматели	хозяйства населения
Республика Бурятия	299	227	5	67
в том числе:				
Муниципальные районы	299	...	...	...
Баунтовский эвенкийский	...	...	-	-
Окинский	...	-	-	...
Северо-Байкальский	58	...	-	...
Тункинский	...	-	...	...



**ПОГОЛОВЬЕ СЕЛЬСКОХОЗЯЙСТВЕННЫХ ЖИВОТНЫХ  
В ХОЗЯЙСТВАХ ВСЕХ КАТЕГОРИЙ**

**22. ПОГОЛОВЬЕ КРОЛИКОВ ДОМАШНИХ В ХОЗЯЙСТВАХ ВСЕХ КАТЕГОРИЙ**  
(на 1 июля 2016 года; голов)

	Хозяйства всех категорий	из них	
		крестьянские (фермерские) хозяйства и индивидуальные предприниматели	хозяйства населения
Республика Бурятия	19740	1106	18634
в том числе:			
Городские округа	614	...	...
город Улан-Удэ	576	...	...
город Северобайкальск	38	-	38
Муниципальные районы	19126	...	18028
Баргузинский	658	-	658
Баунтовский эвенкийский	794	...	...
Бичурский	1448	-	1448
Джидинский	536	...	...
Еравнинский	89	-	89
Заиграевский	3520	...	...
Закаменский	276	-	276
Иволгинский	508	-	508
Кабанский	2178	74	2104
Кижингинский	289	-	289
Курумканский	101	-	101
Кяхтинский	1140	...	...
Муйский	317	-	317
Мухоршибирский	1779	-	1779
Прибайкальский	1166	...	...
Северо-Байкальский	551	-	551
Селенгинский	909	...	...
Тарбагатайский	1583	50	1533
Тункинский	574	...	...
Хоринский	710	...	...

**ПОГОЛОВЬЕ СЕЛЬСКОХОЗЯЙСТВЕННЫХ ЖИВОТНЫХ  
В ХОЗЯЙСТВАХ ВСЕХ КАТЕГОРИЙ**

**23. ЧИСЛО СЕМЕЙ ПЧЕЛ МЕДОНОСНЫХ В ХОЗЯЙСТВАХ ВСЕХ КАТЕГОРИЙ**  
(на 1 июля 2016 года; единиц)

	Хозяйства всех категорий	в том числе		
		сельскохо- зяйственные организации	крестьянские (фермерские) хозяйства и индивидуаль- ные пред- приниматели	хозяйства населения
Республика Бурятия	11143	377	984	9782
в том числе:				
Городские округа	192	33	100	59
город Улан-Удэ	192	33	100	59
Муниципальные районы	10951	344	884	9723
Баргузинский	21	-	-	21
Бичурский	1328	...	...	1138
Джидинский	1056	-	100	956
Еравнинский	...	-	-	...
Заиграевский	382	-	5	377
Иволгинский	793	-	26	767
Кабанский	3162	...	...	2852
Кижингинский	48	-	20	28
Курумканский	162	-	-	162
Кяхтинский	1298	...	...	1070
Мухоршибирский	1062	-	10	1052
Прибайкальский	108	-	...	...
Северо-Байкальский	...	-	-	...
Селенгинский	736	-	277	459
Тарбагатайский	564	-	27	537
Тункинский	80	-	28	52
Хоринский	141	-	5	136



**ПОГОЛОВЬЕ  
СЕЛЬСКОХОЗЯЙСТВЕННЫХ  
ЖИВОТНЫХ В ХОЗЯЙСТВАХ  
НАСЕЛЕНИЯ**

ПОГОЛОВЬЕ СЕЛЬСКОХОЗЯЙСТВЕННЫХ ЖИВОТНЫХ  
В ХОЗЯЙСТВАХ НАСЕЛЕНИЯ

**ПОГОЛОВЬЕ СЕЛЬСКОХОЗЯЙСТВЕННЫХ**

**24. ПОГОЛОВЬЕ КРУПНОГО РОГАТОГО СКОТА**

(на 1 июля 2016 года;

	Хозяйства населения	личные подсобные и другие индивидуальные хозяйства граждан	личные подсобные
Республика Бурятия	271441	271420	265823
в том числе:			
Городские округа	201	201	10
город Улан-Удэ	131	131	-
город Северобайкальск	70	70	10
Муниципальные районы	271240	271219	265813
Баргузинский	12414	12414	12290
Баунтовский эвенкийский	1730	1730	1721
Бичурский	16009	16009	15860
Джидинский	29721	29721	28847
Еравнинский	22221	22221	22194
Заиграевский	8539	8539	7986
Закаменский	31019	31013	30582
Иволгинский	7760	7755	7357
Кабанский	11333	11333	11033
Кижингинский	19788	19788	19710
Курумканский	13819	13819	13819
Кяхтинский	17375	17375	16454
Муйский	138	138	137
Мухоршибирский	15309	15309	14779
Окинский	12801	12801	12283
Прибайкальский	2791	2791	2766
Северо-Байкальский	713	713	667
Селенгинский	15389	15389	15214
Тарбагатайский	3948	3938	3936
Тункинский	16528	16528	16283
Хоринский	11895	11895	11895

**ПОГОЛОВЬЕ СЕЛЬСКОХОЗЯЙСТВЕННЫХ ЖИВОТНЫХ  
В ХОЗЯЙСТВАХ НАСЕЛЕНИЯ**

**ЖИВОТНЫХ В ХОЗЯЙСТВАХ НАСЕЛЕНИЯ**

**В ХОЗЯЙСТВАХ НАСЕЛЕНИЯ**

голов)

в том числе			
из них хозяйства			некоммерческие объединения граждан
граждан, имеющих земельные участки для индивидуального жилищного строительства	граждан, имеющих земельные участки (садовые, огородные, дачные и другие), не входящие в объединения	граждан, не имеющих земли, но имеющих сельскохозяйствен- ных животных	
5386	85	126	21
191	-	-	-
131	-	-	-
60	-	-	-
5195	85	126	21
124	-	-	-
9	-	-	-
149	-	-	-
866	2	6	-
27	-	-	-
486	67	-	-
399	-	32	6
398	-	-	5
300	-	-	-
70	8	-	-
-	-	-	-
921	-	-	-
1	-	-	-
530	-	-	-
512	6	-	-
25	-	-	-
44	2	-	-
87	-	88	-
2	-	-	10
245	-	-	-
-	-	-	-

**ПОГОЛОВЬ СЕЛЬСКОХОЗЯЙСТВЕННЫХ ЖИВОТНЫХ  
В ХОЗЯЙСТВАХ НАСЕЛЕНИЯ**

**25. ПОГОЛОВЬ КОРОВ**

(на 1 июля 2016 года;

	Хозяйства населения	личные подсобные и другие индивидуальные хозяйства граждан	личные подсобные
Республика Бурятия	104701	104686	102500
в том числе:			
Городские округа	96	96	4
город Улан-Удэ	67	67	-
город Северобайкальск	29	29	4
Муниципальные районы	104605	104590	102496
Баргузинский	5008	5008	4956
Баунтовский эвенкийский	627	627	623
Бичурский	6790	6790	6723
Джидинский	11576	11576	11212
Еравнинский	8332	8332	8324
Заиграевский	3239	3239	3035
Закаменский	11663	11657	11506
Иволгинский	3219	3216	3064
Кабанский	3940	3940	3839
Кижингинский	7447	7447	7416
Курумканский	5357	5357	5357
Кяхтинский	6299	6299	5969
Муйский	48	48	47
Мухоршибирский	6301	6301	6101
Окинский	4820	4820	4600
Прибайкальский	1092	1092	1079
Северо-Байкальский	257	257	238
Селенгинский	5896	5896	5827
Тарбагатайский	1585	1579	1578
Тункинский	6508	6508	6401
Хоринский	4601	4601	4601

**ПОГОЛОВЬЕ СЕЛЬСКОХОЗЯЙСТВЕННЫХ ЖИВОТНЫХ  
В ХОЗЯЙСТВАХ НАСЕЛЕНИЯ**

**В ХОЗЯЙСТВАХ НАСЕЛЕНИЯ**

голов)

В ТОМ ЧИСЛЕ			
граждан, имеющих земельные участки для индивидуального жилищного строительства	из них хозяйства		некоммерческие объединения граждан
	граждан, имеющих земельные участки (садовые, огородные, дачные и другие), не входящие в объединения	граждан, не имеющих земли, но имеющих сельскохозяйственных животных	
2108	27	51	15
92	-	-	-
67	-	-	-
25	-	-	-
2016	27	51	15
52	-	-	-
4	-	-	-
67	-	-	-
360	1	3	-
8	-	-	-
184	20	-	-
135	-	16	6
152	-	-	3
101	-	-	-
28	3	-	-
-	-	-	-
330	-	-	-
1	-	-	-
200	-	-	-
218	2	-	-
13	-	-	-
18	1	-	-
37	-	32	-
1	-	-	6
107	-	-	-
-	-	-	-

**ПОГОЛОВЬЕ СЕЛЬСКОХОЗЯЙСТВЕННЫХ ЖИВОТНЫХ  
В ХОЗЯЙСТВАХ НАСЕЛЕНИЯ**

**26. ПОГОЛОВЬЕ СВИНЕЙ**

(на 1 июля 2016 года;

	Хозяйства населения	личные подсобные и другие индивидуальные хозяйства граждан	личные подсобные
Республика Бурятия	34863	34803	33282
в том числе:			
Городские округа	291	257	8
город Улан-Удэ	236	202	5
город Северобайкальск	55	55	3
Муниципальные районы	34572	34546	33274
Баргузинский	1113	1113	1095
Баунтовский эвенкийский	112	112	110
Бичурский	6070	6070	6034
Джидинский	3864	3864	3628
Еравнинский	458	458	458
Заиграевский	2558	2558	2352
Закаменский	1219	1219	1161
Иволгинский	692	690	582
Кабанский	1032	1032	883
Кижингинский	950	950	939
Курумканский	894	894	894
Кяхтинский	3233	3233	2943
Муйский	115	115	93
Мухоршибирский	5489	5489	5433
Окинский	19	19	13
Прибайкальский	901	901	883
Северо-Байкальский	331	317	282
Селенгинский	1411	1404	1393
Тарбагатайский	2008	2005	2004
Тункинский	1036	1036	1027
Хоринский	1067	1067	1067



**ПОГОЛОВЬЕ СЕЛЬСКОХОЗЯЙСТВЕННЫХ ЖИВОТНЫХ  
В ХОЗЯЙСТВАХ НАСЕЛЕНИЯ**

**В ХОЗЯЙСТВАХ НАСЕЛЕНИЯ**

голов)

В ТОМ ЧИСЛЕ			
из них хозяйства			некоммерческие объединения граждан
граждан, имеющих земельные участки для индивидуального жилищного строительства	граждан, имеющих земельные участки (садовые, огородные, дачные и другие), не входящие в объединения	граждан, не имеющих земли, но имеющих сельскохозяйствен- ных животных	
1481	39	1	60
249	-	-	34
197	-	-	34
52	-	-	-
1232	39	1	26
18	-	-	-
2	-	-	-
36	-	-	-
236	-	-	-
-	-	-	-
206	-	-	-
58	-	-	-
108	-	-	2
149	-	-	-
10	1	-	-
-	-	-	-
290	-	-	-
7	15	-	-
56	-	-	-
6	-	-	-
18	-	-	-
12	23	-	14
10	-	1	7
1	-	-	3
9	-	-	-
-	-	-	-

**ПОГОЛОВЬЕ СЕЛЬСКОХОЗЯЙСТВЕННЫХ ЖИВОТНЫХ  
В ХОЗЯЙСТВАХ НАСЕЛЕНИЯ**

**27. ПОГОЛОВЬЕ ОВЕЦ И КОЗ**

(на 1 июля 2016 года;

	Хозяйства населения	личные подсобные и другие индивидуальные хозяйства граждан	личные подсобные
Республика Бурятия	121333	121239	118564
в том числе:			
Городские округа	243	195	9
город Улан-Удэ	151	103	9
город Северобайкальск	92	92	-
Муниципальные районы	121090	121044	118555
Баргузинский	2569	2569	2491
Баунтовский эвенкийский	68	68	56
Бичурский	12194	12194	11962
Джидинский	15416	15416	15300
Еравнинский	5320	5320	5320
Заиграевский	4181	4181	4044
Закаменский	5853	5853	5802
Иволгинский	2533	2533	2436
Кабанский	1221	1221	1089
Кижингинский	10274	10274	10223
Курумканский	8705	8705	8705
Кяхтинский	14803	14803	13567
Муйский	59	59	44
Мухоршибирский	8834	8834	8704
Окинский	2905	2905	2840
Прибайкальский	1077	1045	1019
Северо-Байкальский	261	257	238
Селенгинский	14596	14588	14534
Тарбагатайский	3120	3118	3118
Тункинский	1477	1477	1439
Хоринский	5624	5624	5624

**ПОГОЛОВЬЕ СЕЛЬСКОХОЗЯЙСТВЕННЫХ ЖИВОТНЫХ  
В ХОЗЯЙСТВАХ НАСЕЛЕНИЯ**

**В ХОЗЯЙСТВАХ НАСЕЛЕНИЯ**

голов)

В ТОМ ЧИСЛЕ			
граждан, имеющих земельные участки для индивидуального жилищного строительства	из них хозяйства		некоммерческие объединения граждан
	граждан, имеющих земельные участки (садовые, огородные, дачные и другие), не входящие в объединения	граждан, не имеющих земли, но имеющих сельскохозяйственных животных	
2653	13	9	94
186	-	-	48
94	-	-	48
92	-	-	-
2467	13	9	46
78	-	-	-
12	-	-	-
232	-	-	-
114	-	2	-
-	-	-	-
137	-	-	-
44	-	7	-
97	-	-	-
132	-	-	-
51	-	-	-
-	-	-	-
1236	-	-	-
15	-	-	-
130	-	-	-
65	-	-	-
24	2	-	32
8	11	-	4
54	-	-	8
-	-	-	2
38	-	-	-
-	-	-	-

ПОГОЛОВЬЕ СЕЛЬСКОХОЗЯЙСТВЕННЫХ ЖИВОТНЫХ  
В ХОЗЯЙСТВАХ НАСЕЛЕНИЯ

**28. ПОГОЛОВЬЕ ОВЕЦ**

(на 1 июля 2016 года;

	Хозяйства населения	личное подсобное и другие индивидуальные хозяйства граждан	
		личное подсобное	личное подсобное
Республика Бурятия	106470	106454	104772
в том числе:			
Муниципальные районы	106470	106454	104772
Баргузинский	2282	2282	2207
Баунтовский эвенкийский	1	1	1
Бичурский	11249	11249	11017
Джидинский	13168	13168	13077
Еравнинский	4965	4965	4965
Заиграевский	2969	2969	2910
Закаменский	5625	5625	5610
Иволгинский	2215	2215	2129
Кабанский	550	550	543
Кижингинский	9565	9565	9514
Курумканский	8312	8312	8312
Кяхтинский	13472	13472	12633
Мухоршибирский	7753	7753	7663
Окинский	2838	2838	2773
Прибайкальский	306	290	290
Северо-Байкальский	5	5	5
Селенгинский	12312	12312	12274
Тарбагатайский	2735	2735	2735
Тункинский	1350	1350	1316
Хоринский	4798	4798	4798

**ПОГОЛОВЬЕ СЕЛЬСКОХОЗЯЙСТВЕННЫХ ЖИВОТНЫХ  
В ХОЗЯЙСТВАХ НАСЕЛЕНИЯ**

**В ХОЗЯЙСТВАХ НАСЕЛЕНИЯ**

голов)

в том числе		
из них хозяйства		некоммерческие объединения граждан
граждан, имеющих земельные участки для индивидуального жилищного строительства	граждан, не имеющих земли, но имеющих сельскохозяйственных животных	
1673	9	16
1673	9	16
75	-	-
-	-	-
232	-	-
89	2	-
-	-	-
59	-	-
8	7	-
86	-	-
7	-	-
51	-	-
-	-	-
839	-	-
90	-	-
65	-	-
-	-	16
-	-	-
38	-	-
-	-	-
34	-	-
-	-	-

**ПОГОЛОВЬЕ СЕЛЬСКОХОЗЯЙСТВЕННЫХ ЖИВОТНЫХ  
В ХОЗЯЙСТВАХ НАСЕЛЕНИЯ**

**29. ПОГОЛОВЬЕ КОЗ**

(на 1 июля 2016 года;

	Хозяйства населения	личные подсобные и другие индивидуальные хозяйства граждан	личные подсобные
Республика Бурятия	14863	14785	13792
в том числе:			
Городские округа	243	195	9
город Улан-Удэ	151	103	9
город Северобайкальск	92	92	-
Муниципальные районы	14620	14590	13783
Баргузинский	287	287	284
Баунтовский эвенкийский	67	67	55
Бичурский	945	945	945
Джидинский	2248	2248	2223
Еравнинский	355	355	355
Заиграевский	1212	1212	1134
Закаменский	228	228	192
Иволгинский	318	318	307
Кабанский	671	671	546
Кижингинский	709	709	709
Курумканский	393	393	393
Кяхтинский	1331	1331	934
Муйский	59	59	44
Мухоршибирский	1081	1081	1041
Окинский	67	67	67
Прибайкальский	771	755	729
Северо-Байкальский	256	252	233
Селенгинский	2284	2276	2260
Тарбагатайский	385	383	383
Тункинский	127	127	123
Хоринский	826	826	826

**ПОГОЛОВЬЕ СЕЛЬСКОХОЗЯЙСТВЕННЫХ ЖИВОТНЫХ  
В ХОЗЯЙСТВАХ НАСЕЛЕНИЯ**

**В ХОЗЯЙСТВАХ НАСЕЛЕНИЯ**

голов)

в том числе		
из них хозяйства		некоммерческие объединения граждан
граждан, имеющих земельные участки для индивидуального жилищного строительства	граждан, имеющих земельные участки (садовые, огородные, дачные и другие), не входящие в объединения	
980	13	78
186	-	48
94	-	48
92	-	-
794	13	30
3	-	-
12	-	-
-	-	-
25	-	-
-	-	-
78	-	-
36	-	-
11	-	-
125	-	-
-	-	-
-	-	-
397	-	-
15	-	-
40	-	-
-	-	-
24	2	16
8	11	4
16	-	8
-	-	2
4	-	-
-	-	-

ПОГОЛОВЬЕ СЕЛЬСКОХОЗЯЙСТВЕННЫХ ЖИВОТНЫХ  
В ХОЗЯЙСТВАХ НАСЕЛЕНИЯ

**30. ПОГОЛОВЬЕ ПТИЦЫ ВСЕХ ВИДОВ**

(на 1 июля 2016 года;

	Хозяйства населения	личные подсобные и другие индивидуальные хозяйства граждан	личные подсобные
Республика Бурятия	238386	235433	209234
в том числе:			
Городские округа	11042	9228	158
город Улан-Удэ	8666	6911	76
город Северобайкальск	2376	2317	82
Муниципальные районы	227344	226205	209076
Баргузинский	7105	7105	6969
Баунтовский эвенкийский	3429	3429	3351
Бичурский	16306	16306	16274
Джидинский	25683	25683	24427
Еравнинский	3859	3859	3859
Заиграевский	20802	20740	17758
Закаменский	3733	3688	2872
Иволгинский	6363	6228	4956
Кабанский	23579	23566	18210
Кижингинский	5197	5197	5179
Курумканский	7082	7082	7082
Кяхтинский	21135	21135	18687
Муйский	2206	2186	1926
Мухоршибирский	20721	20721	19558
Окинский	283	283	233
Прибайкальский	11504	11480	11222
Северо-Байкальский	7985	7662	6939
Селенгинский	12132	11743	11653
Тарбагатайский	15269	15141	15137
Тункинский	5911	5911	5724
Хоринский	7060	7060	7060



**ПОГОЛОВЬЕ СЕЛЬСКОХОЗЯЙСТВЕННЫХ ЖИВОТНЫХ  
В ХОЗЯЙСТВАХ НАСЕЛЕНИЯ**

**В ХОЗЯЙСТВАХ НАСЕЛЕНИЯ**

голов)

в том числе			
граждан, имеющих земельные участки для индивидуального жилищного строительства	из них хозяйства		некоммерческие объединения граждан
	граждан, имеющих земельные участки (садовые, огородные, дачные и другие), не входящие в объединения	граждан, не имеющих земли, но имеющих сельскохозяйственных животных	
25744	445	10	2953
8988	82	-	1814
6813	22	-	1755
2175	60	-	59
16756	363	10	1139
136	-	-	-
78	-	-	-
32	-	-	-
1256	-	-	-
-	-	-	-
2982	-	-	62
806	-	10	45
1272	-	-	135
5356	-	-	13
-	18	-	-
-	-	-	-
2448	-	-	-
231	29	-	20
1163	-	-	-
50	-	-	-
258	-	-	24
407	316	-	323
90	-	-	389
4	-	-	128
187	-	-	-
-	-	-	-

**ПОГОЛОВЬЕ СЕЛЬСКОХОЗЯЙСТВЕННЫХ ЖИВОТНЫХ  
В ХОЗЯЙСТВАХ НАСЕЛЕНИЯ**

**31. ПОГОЛОВЬЕ КУР**

(на 1 июля 2016 года;

	Хозяйства населения	личные подсобные и другие индивидуальные хозяйства граждан	личные подсобные
Республика Бурятия	225194	222951	197827
в том числе:			
Городские округа	10468	9032	158
город Улан-Удэ	8199	6808	76
город Северобайкальск	2269	2224	82
Муниципальные районы	214726	213919	197669
Баргузинский	6795	6795	6662
Баунтовский эвенкийский	3227	3227	3155
Бичурский	15681	15681	15649
Джидинский	24532	24532	23324
Еравнинский	3267	3267	3267
Заиграевский	19454	19394	16667
Закаменский	3607	3562	2783
Иволгинский	5816	5681	4455
Кабанский	22443	22430	17367
Кижингинский	4962	4962	4944
Курумканский	6881	6881	6881
Кяхтинский	20488	20488	18119
Муйский	2107	2087	1836
Мухоршибирский	19476	19476	18366
Окинский	283	283	233
Прибайкальский	10812	10788	10556
Северо-Байкальский	7515	7239	6523
Селенгинский	11323	11217	11133
Тарбагатайский	13868	13740	13736
Тункинский	5742	5742	5566
Хоринский	6447	6447	6447

**ПОГОЛОВЬЕ СЕЛЬСКОХОЗЯЙСТВЕННЫХ ЖИВОТНЫХ  
В ХОЗЯЙСТВАХ НАСЕЛЕНИЯ**

**В ХОЗЯЙСТВАХ НАСЕЛЕНИЯ**

голов)

В ТОМ ЧИСЛЕ			
граждан, имеющих земельные участки для индивидуального жилищного строительства	из них хозяйства		некоммерческие объединения граждан
	граждан, имеющих земельные участки (садовые, огородные, дачные и другие), не входящие в объединения	граждан, не имеющих земли, но имеющих сельскохозяйственных животных	
24678	436	10	2243
8792	82	-	1436
6710	22	-	1391
2082	60	-	45
15886	354	10	807
133	-	-	-
72	-	-	-
32	-	-	-
1208	-	-	-
-	-	-	-
2727	-	-	60
769	-	10	45
1226	-	-	135
5063	-	-	13
-	18	-	-
-	-	-	-
2369	-	-	-
231	20	-	20
1110	-	-	-
50	-	-	-
232	-	-	24
400	316	-	276
84	-	-	106
4	-	-	128
176	-	-	-
-	-	-	-

**ПОГОЛОВЬЕ СЕЛЬСКОХОЗЯЙСТВЕННЫХ ЖИВОТНЫХ  
В ХОЗЯЙСТВАХ НАСЕЛЕНИЯ**

**32. ПОГОЛОВЬЕ УТОК В ХОЗЯЙСТВАХ НАСЕЛЕНИЯ**

(на 1 июля 2016 года; голов)

	Хозяйства населения	в том числе			
		личные подсобные и другие индивидуальные хозяйства граждан	из них хозяйства		некоммерческие объединения граждан
			личные подсобные	граждан, имеющих земельные участки для индивидуального жилищного строительства	
Республика Бурятия	2141	2034	1861	173	107
в том числе:					
Городские округа	73	20	-	20	53
город Улан-Удэ	73	20	-	20	53
Муниципальные районы	2068	2014	1861	153	54
Баргузинский	67	67	67	-	-
Баунтовский эвенкийский	16	16	16	-	-
Бичурский	82	82	82	-	-
Джидинский	167	167	153	14	-
Еравнинский	10	10	10	-	-
Заиграевский	233	233	174	59	-
Иволгинский	81	81	71	10	-
Кабанский	185	185	132	53	-
Кижингинский	34	34	34	-	-
Курумканский	25	25	25	-	-
Кяхтинский	109	109	102	7	-
Мухоршибирский	178	178	175	3	-
Прибайкальский	139	139	138	1	-
Северо-Байкальский	110	106	106	-	4
Селенгинский	186	136	130	6	50
Тарбагатайский	335	335	335	-	-
Тункинский	41	41	41	-	-
Хоринский	70	70	70	-	-

**ПОГОЛОВЬЕ СЕЛЬСКОХОЗЯЙСТВЕННЫХ ЖИВОТНЫХ  
В ХОЗЯЙСТВАХ НАСЕЛЕНИЯ**

**33. ПОГОЛОВЬЕ ГУСЕЙ В ХОЗЯЙСТВАХ НАСЕЛЕНИЯ**

(на 1 июля 2016 года; голов)

	Хозяйства населения	в том числе				
		личные подсобные и другие индивидуальные хозяйства граждан	из них хозяйства			
			личные подсобные	граждан, имеющих земельные участки для индивидуального жилищного строительства	граждан, имеющих земельные участки (садовые, огородные, дачные и другие), не входящие в объединения	некоммерческие объединения граждан
Республика Бурятия	6298	6034	5448	577	9	264
в том числе:						
Городские округа	202	163	-	163	-	39
город Улан-Удэ	102	70	-	70	-	32
город Северобайкальск	100	93	-	93	-	7
Муниципальные районы	6096	5871	5448	414	9	225
Баргузинский	193	193	190	3	-	-
Баунтовский эвенкийский	141	141	138	3	-	-
Бичурский	288	288	288	-	-	-
Джидинский	556	556	527	29	-	-
Еравнинский	459	459	459	-	-	-
Заиграевский	683	683	607	76	-	-
Закаменский	83	83	46	37	-	-
Иволгинский	180	180	158	22	-	-
Кабанский	660	660	489	171	-	-
Кижингинский	64	64	64	-	-	-
Курумканский	111	111	111	-	-	-
Кяхтинский	236	236	213	23	-	-
Муйский	99	99	90	-	9	-
Мухоршибирский	577	577	554	23	-	-
Прибайкальский	345	345	334	11	-	-
Северо-Байкальский	172	150	145	5	-	22
Селенгинский	391	188	188	-	-	203
Тарбагатайский	465	465	465	-	-	-
Тункинский	109	109	98	11	-	-
Хоринский	284	284	284	-	-	-

ПОГОЛОВЬЕ СЕЛЬСКОХОЗЯЙСТВЕННЫХ ЖИВОТНЫХ  
В ХОЗЯЙСТВАХ НАСЕЛЕНИЯ

**34. ПОГОЛОВЬЕ ИНДЕЕК В ХОЗЯЙСТВАХ НАСЕЛЕНИЯ**

(на 1 июля 2016 года; голов)

	Хозяйства населения	в том числе			
		личные подсобные и другие индивидуальные хозяйства граждан	из них хозяйства		некоммерческие объединения граждан
			личные подсобные	граждан, имеющих земельные участки для индивидуального жилищного строительства	
Республика Бурятия	3545	3436	3148	288	109
в том числе:					
Городские округа	69	13	-	13	56
город Улан-Удэ	62	13	-	13	49
город Северобайкальск	7	-	-	-	7
Муниципальные районы	3476	3423	3148	275	53
Баргузинский	41	41	41	-	-
Баунтовский эвенкийский	43	43	40	3	-
Бичурский	148	148	148	-	-
Джидинский	363	363	358	5	-
Еравнинский	85	85	85	-	-
Заиграевский	393	391	281	110	2
Закаменский	43	43	43	-	-
Иволгинский	75	75	61	14	-
Кабанский	202	202	146	56	-
Кижингинский	58	58	58	-	-
Курумканский	65	65	65	-	-
Кяхтинский	262	262	213	49	-
Мухоршибирский	472	472	450	22	-
Прибайкальский	185	185	171	14	-
Северо-Байкальский	107	86	84	2	21
Селенгинский	187	157	157	-	30
Тарбагатайский	483	483	483	-	-
Тункинский	19	19	19	-	-
Хоринский	245	245	245	-	-

ПОГОЛОВЬЕ СЕЛЬСКОХОЗЯЙСТВЕННЫХ ЖИВОТНЫХ  
В ХОЗЯЙСТВАХ НАСЕЛЕНИЯ

**35. ПОГОЛОВЬЕ ЛОШАДЕЙ В ХОЗЯЙСТВАХ НАСЕЛЕНИЯ**

(на 1 июля 2016 года; голов)

	Хозяйства населения	из них хозяйства		
		личные подсобные	граждан, имеющих земельные участки для индивидуального жилищного строительства <sup>1)</sup>	граждан, не имеющих земли, но имеющих сельскохозяйственных животных
Республика Бурятия	35865	35215	573	63
в том числе:				
Городские округа	8	-	8	-
город Улан-Удэ	5	-	5	-
город Северобайкальск	3	-	3	-
Муниципальные районы	35857	35215	565	63
Баргузинский	1541	1520	21	-
Баунтовский эвенкийский	1009	1003	6	-
Бичурский	1370	1363	7	-
Джидинский	3726	3614	109	-
Еравнинский	3562	3561	1	-
Заиграевский	365	356	9	-
Закаменский	4485	4470	14	1
Иволгинский	290	284	6	-
Кабанский	1205	1193	12	-
Кижингинский	2849	2821	28	-
Курумканский	2306	2306	-	-
Кяхтинский	2007	1971	36	-
Муйский	9	9	-	-
Мухоршибирский	597	592	5	-
Окинский	5588	5303	275	-
Прибайкальский	180	180	-	-
Северо-Байкальский	343	340	2	-
Селенгинский	1101	1038	1	62
Тарбагатайский	89	89	-	-
Тункинский	2048	2015	33	-
Хоринский	1187	1187	-	-

<sup>1)</sup>Хозяйства граждан, имеющих земельные участки с площадью 4 и более соток и занимающихся сельскохозяйственным производством.

**ПОГОЛОВЬ СЕЛЬСКОХОЗЯЙСТВЕННЫХ ЖИВОТНЫХ  
В ХОЗЯЙСТВАХ НАСЕЛЕНИЯ**

**36. ПОГОЛОВЬ КРОЛИКОВ ДОМАШНИХ В ХОЗЯЙСТВАХ НАСЕЛЕНИЯ**  
(на 1 июля 2016 года; голов)

	Хозяйства населения	в том числе			
		личные подсобные и другие индивидуальные хозяйства граждан	из них хозяйства		
			личные подсобные	граждан, имеющих земельные участки для индивидуального жилищного строительства	некоммерческие объединения граждан
Республика Бурятия	18634	18265	16355	1882	369
в том числе:					
Городские округа	606	414	3	411	192
город Улан-Удэ	568	376	-	376	192
город Северобайкальск	38	38	3	35	-
Муниципальные районы	18028	17851	16352	1471	177
Баргузинский	658	658	652	6	-
Баунтовский эвенкийский	792	792	768	24	-
Бичурский	1448	1448	1441	7	-
Джидинский	528	528	504	24	-
Еравнинский	89	89	89	-	-
Заиграевский	2816	2766	2362	404	50
Закаменский	276	276	91	185	-
Иволгинский	508	505	461	44	3
Кабанский	2104	2099	1797	302	5
Кижингинский	289	289	287	-	-
Курумканский	101	101	101	-	-
Кяхтинский	1118	1118	952	166	-
Муйский	317	317	232	65	-
Мухоршибирский	1779	1779	1635	144	-
Прибайкальский	1036	1036	1014	22	-
Северо-Байкальский	551	482	432	44	69
Селенгинский	905	855	822	33	50
Тарбагатайский	1533	1533	1533	-	-
Тункинский	490	490	489	1	-
Хоринский	690	690	690	-	-



ПОГОЛОВЬЕ СЕЛЬСКОХОЗЯЙСТВЕННЫХ ЖИВОТНЫХ  
В ХОЗЯЙСТВАХ НАСЕЛЕНИЯ

**37. ЧИСЛО СЕМЕЙ ПЧЕЛ МЕДОНОСНЫХ В ХОЗЯЙСТВАХ НАСЕЛЕНИЯ**  
(на 1 июля 2016 года; единиц)

	Хозяйства населения	в том числе			
		личные подсобные и другие индивидуальные хозяйства граждан	из них хозяйства		некоммерческие объединения граждан
			личные подсобные	граждан, имеющих земельные участки для индивидуального жилищного строительства	
Республика Бурятия	9782	9752	8906	846	30
в том числе:					
Городские округа	59	29	-	29	30
город Улан-Удэ	59	29	-	29	30
Муниципальные районы	9723	9723	8906	817	-
Баргузинский	21	21	21	-	-
Бичурский	1138	1138	1138	-	-
Джидинский	956	956	901	55	-
Еравнинский	8	8	8	-	-
Заиграевский	377	377	367	10	-
Иволгинский	767	767	467	300	-
Кабанский	2852	2852	2419	433	-
Кижингинский	28	28	28	-	-
Курумканский	162	162	162	-	-
Кяхтинский	1070	1070	1063	7	-
Мухоршибирский	1052	1052	1044	8	-
Прибайкальский	106	106	106	-	-
Северо-Байкальский	2	2	2	-	-
Селенгинский	459	459	459	-	-
Тарбагатайский	537	537	537	-	-
Тункинский	52	52	48	4	-
Хоринский	136	136	136	-	-

ПОГОЛОВЬЕ СЕЛЬСКОХОЗЯЙСТВЕННЫХ ЖИВОТНЫХ  
В ХОЗЯЙСТВАХ НАСЕЛЕНИЯ

**ПОГОЛОВЬЕ СЕЛЬСКОХОЗЯЙСТВЕННЫХ ЖИВОТНЫХ**

**38. ПОГОЛОВЬЕ КРУПНОГО РОГАТОГО СКОТА**

(на 1 июля 2016 года;

	Личные подсобные и другие индивидуальные хозяйства граждан	личные подсобные	граждан, имеющих земельные участки для индивидуального жилищного строительства
Республика Бурятия	268664	263905	4548
в том числе:			
Муниципальные районы	268664	263905	4548
Баргузинский	12307	12195	112
Баунтовский эвенкийский	1730	1721	9
Бичурский	16009	15860	149
Джидинский	29721	28847	866
Еравнинский	22221	22194	27
Заиграевский	8179	7674	438
Закаменский	30511	30355	124
Иволгинский	7755	7357	398
Кабанский	10851	10723	128
Кижингинский	19788	19710	70
Курумканский	13819	13819	-
Кяхтинский	16675	15876	799
Муйский	117	117	-
Мухоршибирский	15309	14779	530
Окинский	12801	12283	512
Прибайкальский	2791	2766	25
Северо-Байкальский	619	588	29
Селенгинский	15100	14927	85
Тарбагатайский	3938	3936	2
Тункинский	16528	16283	245
Хоринский	11895	11895	-

ПОГОЛОВЬЕ СЕЛЬСКОХОЗЯЙСТВЕННЫХ ЖИВОТНЫХ  
В ХОЗЯЙСТВАХ НАСЕЛЕНИЯ

**В ХОЗЯЙСТВАХ ГРАЖДАН В СЕЛЬСКИХ ПОСЕЛЕНИЯХ**

**В ХОЗЯЙСТВАХ ГРАЖДАН В СЕЛЬСКИХ ПОСЕЛЕНИЯХ**  
ГОЛОВ)

в том числе хозяйства		Поголовье крупного рогатого скота в хозяйствах граждан сельских поселений, в процентах от общего поголовья крупного рогатого скота в хозяйствах граждан
граждан, имеющих земельные участки (садовые, огородные, дачные и другие), не входящие в объединения	граждан, не имеющих земли, но имеющих сельскохозяйственных животных	
85	126	99,0
85	126	99,1
-	-	99,1
-	-	100
-	-	100
2	6	100
-	-	100
67	-	95,8
-	32	98,4
-	-	100
-	-	95,7
8	-	100
-	-	100
-	-	96,0
-	-	84,8
-	-	100
6	-	100
-	-	100
2	-	86,8
-	88	98,1
-	-	100
-	-	100
-	-	100

ПОГОЛОВЬЕ СЕЛЬСКОХОЗЯЙСТВЕННЫХ ЖИВОТНЫХ  
В ХОЗЯЙСТВАХ НАСЕЛЕНИЯ

**39. ПОГОЛОВЬЕ КОРОВ В ХОЗЯЙСТВАХ**

(на 1 июля 2016 года;

	Личные подсобные и другие индивидуальные хозяйства граждан	в том числе хозяйства	
		личные подсобные	граждан, имеющих земельные участки для индивидуального жилищного строительства
Республика Бурятия	103685	101813	1794
в том числе:			
Муниципальные районы	103685	101813	1794
Баргузинский	4976	4928	48
Баунтовский эвенкийский	627	623	4
Бичурский	6790	6723	67
Джидинский	11576	11212	360
Еравнинский	8332	8324	8
Заиграевский	3097	2913	164
Закаменский	11495	11435	44
Иволгинский	3216	3064	152
Кабанский	3784	3738	46
Кижингинский	7447	7416	28
Курумканский	5357	5357	-
Кяхтинский	6045	5758	287
Муйский	38	38	-
Мухоршибирский	6301	6101	200
Окинский	4820	4600	218
Прибайкальский	1092	1079	13
Северо-Байкальский	220	208	11
Селенгинский	5784	5716	36
Тарбагатайский	1579	1578	1
Тункинский	6508	6401	107
Хоринский	4601	4601	-

**ПОГОЛОВЬЕ СЕЛЬСКОХОЗЯЙСТВЕННЫХ ЖИВОТНЫХ  
В ХОЗЯЙСТВАХ НАСЕЛЕНИЯ**

**ГРАЖДАН В СЕЛЬСКИХ ПОСЕЛЕНИЯХ**

голов)

граждан, имеющих земельные участки (садовые, огородные, дачные и другие), не входящие в объединения	граждан, не имеющих земли, но имеющих сельскохозяйственных животных	Поголовье коров в хозяйствах граждан сельских поселений, в процентах от общего поголовья коров в хозяйствах граждан
27	51	99,0
27	51	99,1
-	-	99,4
-	-	100
-	-	100
1	3	100
-	-	100
20	-	95,6
-	16	98,6
-	-	100
-	-	96,0
3	-	100
-	-	100
-	-	96,0
-	-	79,2
-	-	100
2	-	100
-	-	100
1	-	85,6
-	32	98,1
-	-	100
-	-	100
-	-	100

**ПОГОЛОВЬЕ СЕЛЬСКОХОЗЯЙСТВЕННЫХ ЖИВОТНЫХ  
В ХОЗЯЙСТВАХ НАСЕЛЕНИЯ**

**40. ПОГОЛОВЬЕ СВИНЕЙ В ХОЗЯЙСТВАХ ГРАЖДАН  
В СЕЛЬСКИХ ПОСЕЛЕНИЯХ**

(на 1 июля 2016 года; голов)

	Личные подсобные и другие индивидуальные хозяйства граждан	в том числе хозяйства				Поголовье свиней в хозяйствах граждан сельских поселений, в процентах от общего поголовья свиней в хозяйствах граждан
		личные подсобные	граждан, имеющих земельные участки для индивидуального жилищного строительства	граждан, имеющих земельные участки (садовые, огородные, дачные и другие), не входящие в объединения	граждан, не имеющих земли, но имеющих сельскохозяйственных животных	
Республика Бурятия	32900	32130	768	1	1	94,5
в том числе:						
Муниципальные районы	32900	32130	768	1	1	95,2
Баргузинский	1067	1053	14	-	-	95,9
Баунтовский эвенкийский	112	110	2	-	-	100
Бичурский	6070	6034	36	-	-	100
Джидинский	3864	3628	236	-	-	100
Еравнинский	458	458	-	-	-	100
Заиграевский	2121	1985	136	-	-	82,9
Закаменский	1107	1106	1	-	-	90,8
Иволгинский	690	582	108	-	-	100
Кабанский	851	782	69	-	-	82,5
Кижингинский	950	939	10	1	-	100
Курумканский	894	894	-	-	-	100
Кяхтинский	2917	2867	50	-	-	90,2
Муйский	36	36	-	-	-	31,3
Мухоршибирский	5489	5433	56	-	-	100
Окинский	19	13	6	-	-	100
Прибайкальский	901	883	18	-	-	100
Северо-Байкальский	83	77	6	-	-	26,2
Селенгинский	1163	1152	10	-	1	82,8
Тарбагатайский	2005	2004	1	-	-	100
Тункинский	1036	1027	9	-	-	100
Хоринский	1067	1067	-	-	-	100

**ПОГОЛОВЬЕ СЕЛЬСКОХОЗЯЙСТВЕННЫХ ЖИВОТНЫХ  
В ХОЗЯЙСТВАХ НАСЕЛЕНИЯ**

**41. ПОГОЛОВЬЕ ОВЕЦ И КОЗ В ХОЗЯЙСТВАХ ГРАЖДАН  
В СЕЛЬСКИХ ПОСЕЛЕНИЯХ**

(на 1 июля 2016 года; голов)

	Личные подсобные и другие индивидуальные хозяйства граждан	в том числе хозяйства				Поголовье овец и коз в хозяйствах граждан сельских поселений, в процентах от общего поголовья овец и коз в хозяйствах граждан
		личные подсобные	граждан, имеющих земельные участки для индивидуального жилищного строительства	граждан, имеющих земельные участки (садовые, огородные, дачные и другие), не входящие в объединения	граждан, не имеющих земли, но имеющих сельскохозяйственных животных	
Республика Бурятия	119595	117372	2212	2	9	98,6
в том числе:						
Муниципальные районы	119595	117372	2212	2	9	98,8
Баргузинский	2552	2474	78	-	-	99,3
Баунтовский эвенкийский	68	56	12	-	-	100
Бичурский	12194	11962	232	-	-	100
Джидинский	15416	15300	114	-	2	100
Еравнинский	5320	5320	-	-	-	100
Заиграевский	3566	3476	90	-	-	85,3
Закаменский	5789	5779	3	-	7	98,9
Иволгинский	2533	2436	97	-	-	100
Кабанский	998	961	37	-	-	81,7
Кижингинский	10274	10223	51	-	-	100
Курумканский	8705	8705	-	-	-	100
Кяхтинский	14636	13457	1179	-	-	98,9
Муйский	3	3	-	-	-	5,1
Мухоршибирский	8834	8704	130	-	-	100
Окинский	2905	2840	65	-	-	100
Прибайкальский	1045	1019	24	2	-	100
Северо-Байкальский	137	129	8	-	-	53,3
Селенгинский	14401	14347	54	-	-	98,7
Тарбагатайский	3118	3118	-	-	-	100
Тункинский	1477	1439	38	-	-	100
Хоринский	5624	5624	-	-	-	100

**ПОГОЛОВЬЕ СЕЛЬСКОХОЗЯЙСТВЕННЫХ ЖИВОТНЫХ  
В ХОЗЯЙСТВАХ НАСЕЛЕНИЯ**

**42. ПОГОЛОВЬЕ ОВЕЦ В ХОЗЯЙСТВАХ ГРАЖДАН В СЕЛЬСКИХ ПОСЕЛЕНИЯХ**  
(на 1 июля 2016 года; голов)

	Личные подсобные и другие индивидуальные хозяйства граждан	в том числе хозяйства			Поголовье овец в хозяйствах граждан сельских поселений, в процентах от общего поголовья овец в хозяйствах граждан
		личные подсобные	граждан, имеющих земельные участки для индивидуального жилищного строительства	граждан, не имеющих земли, но имеющих сельскохозяйственных животных	
Республика Бурятия	105824	104171	1644	9	99,4
в том числе:					
Муниципальные районы	105824	104171	1644	9	99,4
Баргузинский	2282	2207	75	-	100
Баунтовский эвенкийский	1	1	-	-	100
Бичурский	11249	11017	232	-	100
Джидинский	13168	13077	89	2	100
Еравнинский	4965	4965	-	-	100
Заиграевский	2572	2513	59	-	86,6
Закаменский	5620	5610	3	7	99,9
Иволгинский	2215	2129	86	-	100
Кабанский	523	516	7	-	95,1
Кижингинский	9565	9514	51	-	100
Курумканский	8312	8312	-	-	100
Кяхтинский	13397	12582	815	-	99,4
Мухоршибирский	7753	7663	90	-	100
Окинский	2838	2773	65	-	100
Прибайкальский	290	290	-	-	100
Северо-Байкальский	5	5	-	-	100
Селенгинский	12186	12148	38	-	99,0
Тарбагатайский	2735	2735	-	-	100
Тункинский	1350	1316	34	-	100
Хоринский	4798	4798	-	-	100



**ПОГОЛОВЬЕ СЕЛЬСКОХОЗЯЙСТВЕННЫХ ЖИВОТНЫХ  
В ХОЗЯЙСТВАХ НАСЕЛЕНИЯ**

**43. ПОГОЛОВЬЕ КОЗ В ХОЗЯЙСТВАХ ГРАЖДАН В СЕЛЬСКИХ ПОСЕЛЕНИЯХ**  
(на 1 июля 2016 года; голов)

	Личные подсобные и другие индивидуальные хозяйства граждан	в том числе хозяйства			Поголовье коз в хозяйствах граждан сельских поселений, в процентах от общего поголовья коз в хозяйствах граждан
		личные подсобные	граждан, имеющих земельные участки для индивидуального жилищного строительства	граждан, имеющих земельные участки (садовые, огородные, дачные и другие), не входящие в объединения	
Республика Бурятия	13771	13201	568	2	93,1
в том числе:					
Муниципальные районы	13771	13201	568	2	94,4
Баргузинский	270	267	3	-	94,1
Баунтовский эвенкийский	67	55	12	-	100
Бичурский	945	945	-	-	100
Джидинский	2248	2223	25	-	100
Еравнинский	355	355	-	-	100
Заиграевский	994	963	31	-	82,0
Закаменский	169	169	-	-	74,1
Иволгинский	318	307	11	-	100
Кабанский	475	445	30	-	70,8
Кижингинский	709	709	-	-	100
Курумканский	393	393	-	-	100
Кяхтинский	1239	875	364	-	93,1
Муйский	3	3	-	-	5,1
Мухоршибирский	1081	1041	40	-	100
Окинский	67	67	-	-	100
Прибайкальский	755	729	24	2	100
Северо- Байкальский	132	124	8	-	52,4
Селенгинский	2215	2199	16	-	97,3
Тарбагатайский	383	383	-	-	100
Тункинский	127	123	4	-	100
Хоринский	826	826	-	-	100

**ПОГОЛОВЬЕ СЕЛЬСКОХОЗЯЙСТВЕННЫХ ЖИВОТНЫХ  
В ХОЗЯЙСТВАХ НАСЕЛЕНИЯ**

**44. ПОГОЛОВЬЕ ПТИЦЫ ВСЕХ ВИДОВ В ХОЗЯЙСТВАХ ГРАЖДАН  
В СЕЛЬСКИХ ПОСЕЛЕНИЯХ**  
(на 1 июля 2016 года; голов)

	Личные подсобные и другие индивидуальные хозяйства граждан	в том числе хозяйства			Поголовье птицы в хозяйствах граждан сельских поселений, в процентах от общего поголовья птицы в хозяйствах граждан
		личные подсобные	граждан, имеющих земельные участки для индивидуального жилищного строительства	граждан, имеющих земельные участки (садовые, огородные, дачные и другие), не входящие в объединения	
Республика Бурятия	198454	189747	8633	64	84,3
в том числе:					
Муниципальные районы	198454	189747	8633	64	87,7
Баргузинский	5339	5223	116	-	75,1
Баунтовский эвенкийский	3429	3351	78	-	100
Бичурский	16306	16274	32	-	100
Джидинский	25683	24427	1256	-	100
Еравнинский	3859	3859	-	-	100
Заиграевский	15613	13973	1640	-	75,3
Закаменский	2100	2090	-	-	56,9
Иволгинский	6228	4956	1272	-	100
Кабанский	18179	16027	2152	-	77,1
Кижингинский	5197	5179	-	18	100
Курумканский	7082	7082	-	-	100
Кяхтинский	17382	17143	239	-	82,2
Муйский	314	314	-	-	14,4
Мухоршибирский	20721	19558	1163	-	100
Окинский	283	233	50	-	100
Прибайкальский	11480	11222	258	-	100
Северо-Байкальский	2731	2563	122	46	35,6
Селенгинский	8416	8352	64	-	71,7
Тарбагатайский	15141	15137	4	-	100
Тункинский	5911	5724	187	-	100
Хоринский	7060	7060	-	-	100

**ПОГОЛОВЬЕ СЕЛЬСКОХОЗЯЙСТВЕННЫХ ЖИВОТНЫХ  
В ХОЗЯЙСТВАХ НАСЕЛЕНИЯ**

**45. ПОГОЛОВЬЕ КУР В ХОЗЯЙСТВАХ ГРАЖДАН В СЕЛЬСКИХ ПОСЕЛЕНИЯХ**  
(на 1 июля 2016 года; голов)

	Личные подсобные и другие индивидуальные хозяйства граждан	в том числе хозяйства			Поголовье кур в хозяйствах граждан сельских поселений, в процентах от общего поголовья кур в хозяйствах граждан
		личные подсобные	граждан, имеющих земельные участки для индивидуального жилищного строительства	граждан, имеющих земельные участки (садовые, огородные, дачные и другие), не входящие в объединения	
Республика Бурятия	187734	179574	8086	64	84,2
в том числе:					
Муниципальные районы	187734	179574	8086	64	87,8
Баргузинский	5029	4916	113	-	74,0
Баунтовский эвенкийский	3227	3155	72	-	100
Бичурский	15681	15649	32	-	100
Джидинский	24532	23324	1208	-	100
Еравнинский	3267	3267	-	-	100
Заиграевский	14687	13222	1465	-	75,7
Закаменский	2017	2007	-	-	56,6
Иволгинский	5681	4455	1226	-	100
Кабанский	17310	15324	1986	-	77,2
Кижингинский	4962	4944	-	18	100
Курумканский	6881	6881	-	-	100
Кяхтинский	17064	16831	233	-	83,3
Муйский	296	296	-	-	14,2
Мухоршибирский	19476	18366	1110	-	100
Окинский	283	233	50	-	100
Прибайкальский	10788	10556	232	-	100
Северо-Байкальский	2536	2375	115	46	35,0
Селенгинский	8088	8024	64	-	72,1
Тарбагатайский	13740	13736	4	-	100
Тункинский	5742	5566	176	-	100
Хоринский	6447	6447	-	-	100

**ПОГОЛОВЬЕ СЕЛЬСКОХОЗЯЙСТВЕННЫХ ЖИВОТНЫХ  
В ХОЗЯЙСТВАХ НАСЕЛЕНИЯ**

**46. ПОГОЛОВЬЕ УТОК В ХОЗЯЙСТВАХ ГРАЖДАН В СЕЛЬСКИХ ПОСЕЛЕНИЯХ**  
(на 1 июля 2016 года; голов)

	Личные подсобные и другие индивидуальные хозяйства граждан	в том числе хозяйства		Поголовье уток в хозяйствах граждан сельских поселений, в процентах от общего поголовья уток в хозяйствах граждан
		личные подсобные	граждан, имеющих земельные участки для индивидуального жилищного строительства	
Республика Бурятия	1678	1584	94	82,5
в том числе:				
Муниципальные районы	1678	1584	94	83,3
Баргузинский	67	67	-	100
Баунтовский эвенкийский	16	16	-	100
Бичурский	82	82	-	100
Джидинский	167	153	14	100
Еравнинский	10	10	-	100
Заиграевский	135	114	21	57,9
Иволгинский	81	71	10	100
Кабанский	151	106	45	81,6
Кижингинский	34	34	-	100
Курумканский	25	25	-	100
Кяхтинский	41	41	-	37,6
Мухоршибирский	178	175	3	100
Прибайкальский	139	138	1	100
Северо-Байкальский	60	60	-	56,6
Селенгинский	46	46	-	33,8
Тарбагатайский	335	335	-	100
Тункинский	41	41	-	100
Хоринский	70	70	-	100

**ПОГОЛОВЬЕ СЕЛЬСКОХОЗЯЙСТВЕННЫХ ЖИВОТНЫХ  
В ХОЗЯЙСТВАХ НАСЕЛЕНИЯ**

**47. ПОГОЛОВЬЕ ГУСЕЙ В ХОЗЯЙСТВАХ ГРАЖДАН В СЕЛЬСКИХ ПОСЕЛЕНИЯХ**  
(на 1 июля 2016 года; голов)

	Личные подсобные и другие индивидуальные хозяйства граждан	в том числе хозяйства		Поголовье гусей в хозяйствах граждан сельских поселений, в процентах от общего поголовья гусей в хозяйствах граждан
		личные подсобные	граждан, имеющих земельные участки для индивидуального жилищного строительства	
Республика Бурятия	5132	4887	245	85,1
в том числе:				
Муниципальные районы	5132	4887	245	87,4
Баргузинский	193	190	3	100
Баунтовский эвенкийский	141	138	3	100
Бичурский	288	288	-	100
Джидинский	556	527	29	100
Еравнинский	459	459	-	100
Заиграевский	504	446	58	73,8
Закаменский	42	42	-	50,6
Иволгинский	180	158	22	100
Кабанский	474	394	80	71,8
Кижингинский	64	64	-	100
Курумканский	111	111	-	100
Кяхтинский	81	81	-	34,3
Муйский	18	18	-	18,2
Мухоршибирский	577	554	23	100
Прибайкальский	345	334	11	100
Северо-Байкальский	73	68	5	48,7
Селенгинский	168	168	-	89,4
Тарбагатайский	465	465	-	100
Тункинский	109	98	11	100
Хоринский	284	284	-	100

**ПОГОЛОВЬ СЕЛЬСКОХОЗЯЙСТВЕННЫХ ЖИВОТНЫХ  
В ХОЗЯЙСТВАХ НАСЕЛЕНИЯ**

**48. ПОГОЛОВЬ ИНДЕЕК В ХОЗЯЙСТВАХ ГРАЖДАН  
В СЕЛЬСКИХ ПОСЕЛЕНИЯХ**  
(на 1 июля 2016 года; голов)

	Личные подсобные и другие индивидуальные хозяйства граждан	в том числе хозяйства		Поголовье индек в хозяйствах граждан сельских поселений, в процентах от общего поголовья индек в хозяйствах граждан
		личные подсобные	граждан, имеющих земельные участки для индивидуального жилищного строительства	
Республика Бурятия	3106	2913	193	90,4
в том числе:				
Муниципальные районы	3106	2913	193	90,7
Баргузинский	41	41	-	100
Баунтовский эвенкийский	43	40	3	100
Бичурский	148	148	-	100
Джидинский	363	358	5	100
Еравнинский	85	85	-	100
Заиграевский	258	172	86	66,0
Закаменский	41	41	-	95,3
Иволгинский	75	61	14	100
Кабанский	174	133	41	86,1
Кижингинский	58	58	-	100
Курумканский	65	65	-	100
Кяхтинский	196	190	6	74,8
Мухоршибирский	472	450	22	100
Прибайкальский	185	171	14	100
Северо-Байкальский	41	39	2	47,7
Селенгинский	114	114	-	72,6
Тарбагатайский	483	483	-	100
Тункинский	19	19	-	100
Хоринский	245	245	-	100

**ПОГОЛОВЬЕ СЕЛЬСКОХОЗЯЙСТВЕННЫХ ЖИВОТНЫХ  
В ХОЗЯЙСТВАХ НАСЕЛЕНИЯ**

**49. ПОГОЛОВЬЕ ЛОШАДЕЙ В ХОЗЯЙСТВАХ ГРАЖДАН  
В СЕЛЬСКИХ ПОСЕЛЕНИЯХ**  
(на 1 июля 2016 года; голов)

	Личные подсобные и другие индивидуальные хозяйства граждан	в том числе хозяйства				Поголовье лошадей в хозяйствах граждан сельских поселений, в процентах от общего поголовья лошадей в хозяйствах граждан
		личные подсобные	граждан, имеющих земельные участки для индивидуального жилищного строительства	граждан, имеющих земельные участки (садовые, огородные, дачные и другие), не входящие в объединения	граждан, не имеющих земли, но имеющих сельскохозяйственных животных	
Республика Бурятия	35698	35065	556	14	63	99,5
в том числе:						
Муниципальные районы	35698	35065	556	14	63	99,6
Баргузинский	1534	1513	21	-	-	99,5
Баунтовский эвенкийский	1009	1003	6	-	-	100
Бичурский	1370	1363	7	-	-	100
Джидинский	3726	3614	109	3	-	100
Еравнинский	3562	3561	1	-	-	100
Заиграевский	326	317	9	-	-	89,3
Закаменский	4479	4466	12	-	1	99,9
Иволгинский	290	284	6	-	-	100
Кабанский	1183	1172	11	-	-	98,2
Кижингинский	2849	2821	28	-	-	100
Курумканский	2306	2306	-	-	-	100
Кяхтинский	1934	1904	30	-	-	96,4
Муйский	9	9	-	-	-	100
Мухоршибирский	597	592	5	-	-	100
Окинский	5588	5303	275	10	-	100
Прибайкальский	180	180	-	-	-	100
Северо-Байкальский	334	331	2	1	-	97,4
Селенгинский	1098	1035	1	-	62	99,7
Тарбагатайский	89	89	-	-	-	100
Тункинский	2048	2015	33	-	-	100
Хоринский	1187	1187	-	-	-	100

**ПОГОЛОВЬЕ СЕЛЬСКОХОЗЯЙСТВЕННЫХ ЖИВОТНЫХ  
В ХОЗЯЙСТВАХ НАСЕЛЕНИЯ**

**50. ПОГОЛОВЬЕ КРОЛИКОВ ДОМАШНИХ В ХОЗЯЙСТВАХ ГРАЖДАН  
В СЕЛЬСКИХ ПОСЕЛЕНИЯХ**

(на 1 июля 2016 года; голов)

	Личные подсобные и другие индивидуальные хозяйства граждан	в том числе хозяйства			Поголовье кроликов в хозяйствах граждан сельских поселений, в процентах от общего поголовья кроликов в хозяйствах граждан
		личные подсобные	граждан, имеющих земельные участки для индивидуального жилищного строительства	граждан, имеющих земельные участки (садовые, огородные, дачные и другие), не входящие в объединения	
Республика Бурятия	15765	15013	750	2	86,3
в том числе:					
Муниципальные районы	15765	15013	750	2	88,3
Баргузинский	556	552	4	-	84,5
Баунтовский эвенкийский	792	768	24	-	100
Бичурский	1448	1441	7	-	100
Джидинский	528	504	24	-	100
Еравнинский	89	89	-	-	100
Заиграевский	2291	2046	245	-	82,8
Закаменский	64	64	-	-	23,2
Иволгинский	505	461	44	-	100
Кабанский	1817	1645	172	-	86,6
Кижингинский	289	287	-	2	100
Курумканский	101	101	-	-	100
Кяхтинский	763	763	-	-	68,2
Муйский	108	108	-	-	34,1
Мухоршибирский	1779	1635	144	-	100
Прибайкальский	1036	1014	22	-	100
Северо-Байкальский	236	204	32	-	49,0
Селенгинский	650	619	31	-	76,0
Тарбагатайский	1533	1533	-	-	100
Тункинский	490	489	1	-	100
Хоринский	690	690	-	-	100



**ПОГОЛОВЬЕ СЕЛЬСКОХОЗЯЙСТВЕННЫХ ЖИВОТНЫХ  
В ХОЗЯЙСТВАХ НАСЕЛЕНИЯ**

**51. ЧИСЛО СЕМЕЙ ПЧЕЛ МЕДОНОСНЫХ В ХОЗЯЙСТВАХ ГРАЖДАН  
В СЕЛЬСКИХ ПОСЕЛЕНИЯХ**  
(на 1 июля 2016 года; единиц)

	Личные подсобные и другие индивидуальные хозяйства граждан	в том числе хозяйства		Число семей пчел в хозяйствах граждан сельских поселений, в процентах от общего числа семей пчел в хозяйствах граждан
		личные подсобные	граждан, имеющих земельные участки для индивидуального жилищного строительства	
Республика Бурятия	9609	8819	790	98,5
в том числе:				
Муниципальные районы	9609	8819	790	98,8
Баргузинский	21	21	-	100
Бичурский	1138	1138	-	100
Джидинский	956	901	55	100
Еравнинский	8	8	-	100
Заиграевский	354	344	10	93,9
Иволгинский	767	467	300	100
Кабанский	2799	2393	406	98,1
Кижингинский	28	28	-	100
Курумканский	162	162	-	100
Кяхтинский	1053	1046	7	98,4
Мухоршибирский	1052	1044	8	100
Прибайкальский	106	106	-	100
Селенгинский	440	440	-	95,9
Тарбагатайский	537	537	-	100
Тункинский	52	48	4	100
Хоринский	136	136	-	100

ПОГОЛОВЬЕ СЕЛЬСКОХОЗЯЙСТВЕННЫХ ЖИВОТНЫХ  
В ХОЗЯЙСТВАХ НАСЕЛЕНИЯ

**ПОГОЛОВЬЕ СЕЛЬСКОХОЗЯЙСТВЕННЫХ ЖИВОТНЫХ  
В ХОЗЯЙСТВАХ ГРАЖДАН В ГОРОДСКИХ ОКРУГАХ И  
ГОРОДСКИХ ПОСЕЛЕНИЯХ**

**52. ПОГОЛОВЬЕ КРУПНОГО РОГАТОГО СКОТА В ХОЗЯЙСТВАХ ГРАЖДАН В  
ГОРОДСКИХ ОКРУГАХ И ГОРОДСКИХ ПОСЕЛЕНИЯХ**

(на 1 июля 2016 года; голов)

	Личные подсобные и другие индивидуальные хозяйства граждан	из них хозяйства		Поголовье крупного рогатого скота в хозяйствах граждан городских округов и городских поселений, в процентах от общего поголовья крупного рогатого скота в хозяйствах граждан
		личные подсобные	граждан, имеющих земельные участки для индивидуального жилищного строительства <sup>1)</sup>	
Республика Бурятия	2756	1918	838	1,0
в том числе:				
Городские округа	201	10	191	100
город Улан-Удэ	131	-	131	100
город Северобайкальск	70	10	60	100
Муниципальные районы	2555	1908	647	0,9
Баргузинский	107	95	12	0,9
Заиграевский	360	312	48	4,2
Закаменский	502	227	275	1,6
Кабанский	482	310	172	4,3
Кяхтинский	700	578	122	4,0
Муйский	21	20	1	15,2
Северо-Байкальский	94	79	15	13,2
Селенгинский	289	287	2	1,9

<sup>1)</sup>Хозяйства граждан, имеющих земельные участки площадью 4 и более соток и занимающихся сельскохозяйственным производством

**ПОГОЛОВЬЕ СЕЛЬСКОХОЗЯЙСТВЕННЫХ ЖИВОТНЫХ  
В ХОЗЯЙСТВАХ НАСЕЛЕНИЯ**

**53. ПОГОЛОВЬЕ КОРОВ В ХОЗЯЙСТВАХ ГРАЖДАН В ГОРОДСКИХ ОКРУГАХ  
И ГОРОДСКИХ ПОСЕЛЕНИЯХ**

(на 1 июля 2016 года; голов)

	Личные подсобные и другие индивидуальные хозяйства граждан	из хозяйства		Поголовье коров в хозяйствах граждан городских округов и городских поселений, в процентах от общего поголовья коров в хозяйствах граждан
		личные подсобные	граждан, имеющих земельные участки для индивидуального жилищного строительства <sup>1)</sup>	
Республика Бурятия	1001	687	314	1,0
в том числе:				
Городские округа	96	4	92	100
город Улан-Удэ	67	-	67	100
город Северобайкальск	29	4	25	100
Муниципальные районы	905	683	222	0,9
Баргузинский	32	28	4	0,6
Заиграевский	142	122	20	4,4
Закаменский	162	71	91	1,4
Кабанский	156	101	55	4,0
Кяхтинский	254	211	43	4,0
Муйский	10	9	1	20,8
Северо-Байкальский	37	30	7	14,4
Селенгинский	112	111	1	1,9

<sup>1)</sup>Хозяйства граждан, имеющих земельные участки площадью 4 и более соток и занимающихся сельскохозяйственным производством

**ПОГОЛОВЬЕ СЕЛЬСКОХОЗЯЙСТВЕННЫХ ЖИВОТНЫХ  
В ХОЗЯЙСТВАХ НАСЕЛЕНИЯ**

**54. ПОГОЛОВЬЕ СВИНЕЙ В ХОЗЯЙСТВАХ ГРАЖДАН В ГОРОДСКИХ ОКРУГАХ  
И ГОРОДСКИХ ПОСЕЛЕНИЯХ**

(на 1 июля 2016 года; голов)

	Личные подсобные и другие индивидуальные хозяйства граждан	из хозяйства		Поголовье свиней в хозяйствах граждан городских округов и городских поселений, в процентах от общего поголовья свиней в хозяйствах граждан
		личные подсобные	граждан, имеющих земельные участки для индивидуального жилищного строительства <sup>1)</sup>	
Республика Бурятия	1903	1152	713	5,5
в том числе:				
Городские округа	257	8	249	100
город Улан-Удэ	202	5	197	100
город Северобайкальск	55	3	52	100
Муниципальные районы	1646	1144	464	4,8
Баргузинский	46	42	4	4,1
Заиграевский	437	367	70	17,1
Закаменский	112	55	57	9,2
Кабанский	181	101	80	17,5
Кяхтинский	316	76	240	9,8
Муйский	79	57	7	68,7
Северо-Байкальский	234	205	6	73,8
Селенгинский	241	241	-	17,2

<sup>1)</sup>Хозяйства граждан, имеющих земельные участки площадью 4 и более соток и занимающихся сельскохозяйственным производством

ПОГОЛОВЬЕ СЕЛЬСКОХОЗЯЙСТВЕННЫХ ЖИВОТНЫХ  
В ХОЗЯЙСТВАХ НАСЕЛЕНИЯ

**55. ПОГОЛОВЬЕ ОВЕЦ И КОЗ В ХОЗЯЙСТВАХ ГРАЖДАН В ГОРОДСКИХ  
ОКРУГАХ И ГОРОДСКИХ ПОСЕЛЕНИЯХ**

(на 1 июля 2016 года; голов)

	Личные подсобные и другие индивидуальные хозяйства граждан	из них хозяйства		Поголовье овец и коз в хозяйствах граждан городских округов и городских поселений, в процентах от общего поголовья овец и коз в хозяйствах граждан
		личные подсобные	граждан, имеющих земельные участки для индивидуального жилищного строительства <sup>1)</sup>	
Республика Бурятия	1644	1192	441	1,4
в том числе:				
Городские округа	195	9	186	100
город Улан-Удэ	103	9	94	100
город Северобайкальск	92	-	92	100
Муниципальные районы	1449	1183	255	1,2
Баргузинский	17	17	-	0,7
Заиграевский	615	568	47	14,7
Закаменский	64	23	41	1,1
Кабанский	223	128	95	18,3
Кяхтинский	167	110	57	1,1
Муйский	56	41	15	94,9
Северо-Байкальский	120	109	-	46,7
Селенгинский	187	187	-	1,3

<sup>1)</sup> Хозяйства граждан, имеющих земельные участки площадью 4 и более соток и занимающихся сельскохозяйственным производством

**ПОГОЛОВЬЕ СЕЛЬСКОХОЗЯЙСТВЕННЫХ ЖИВОТНЫХ  
В ХОЗЯЙСТВАХ НАСЕЛЕНИЯ**

**56. ПОГОЛОВЬЕ ОВЕЦ В ХОЗЯЙСТВАХ ГРАЖДАН В ГОРОДСКИХ ОКРУГАХ  
И ГОРОДСКИХ ПОСЕЛЕНИЯХ**

(на 1 июля 2016 года; голов)

	Личные подсобные и другие индивидуальные хозяйства граждан	из них хозяйства		Поголовье овец в хозяйствах граждан городских округов и городских поселений, в процентах от общего поголовья овец в хозяйствах граждан
		личные подсобные	граждан, имеющих земельные участки для индивидуального жилищного строительства <sup>1)</sup>	
Республика Бурятия	630	601	29	0,6
в том числе:				
Муниципальные районы	630	601	29	0,6
Заиграевский	397	397	-	13,4
Закаменский	5	-	5	0,1
Кабанский	27	27	-	4,9
Кяхтинский	75	51	24	0,6
Селенгинский	126	126	-	1,0

<sup>1)</sup>Хозяйства граждан, имеющих земельные участки площадью 4 и более соток и занимающихся сельскохозяйственным производством

**ПОГОЛОВЬЕ СЕЛЬСКОХОЗЯЙСТВЕННЫХ ЖИВОТНЫХ  
В ХОЗЯЙСТВАХ НАСЕЛЕНИЯ**

**57. ПОГОЛОВЬЕ КОЗ В ХОЗЯЙСТВАХ ГРАЖДАН В ГОРОДСКИХ ОКРУГАХ И  
ГОРОДСКИХ ПОСЕЛЕНИЯХ**

(на 1 июля 2016 года; голов)

	Личные подсобные и другие индивидуальные хозяйства граждан	из них хозяйства		Поголовье коз в хозяйствах граждан городских округов и городских поселений, в процентах от общего поголовья коз в хозяйствах граждан
		личные подсобные	граждан, имеющих земельные участки для индивидуального жилищного строительства <sup>1)</sup>	
Республика Бурятия	1014	591	412	6,9
в том числе:				
Городские округа	195	9	186	100
город Улан-Удэ	103	9	94	100
город Северобайкальск	92	-	92	100
Муниципальные районы	819	582	226	5,6
Баргузинский	17	17	-	5,9
Заиграевский	218	171	47	18,0
Закаменский	59	23	36	25,9
Кабанский	196	101	95	29,2
Кяхтинский	92	59	33	6,9
Муйский	56	41	15	94,9
Северо-Байкальский	120	109	-	47,6
Селенгинский	61	61	-	2,7

<sup>1)</sup>Хозяйства граждан, имеющих земельные участки площадью 4 и более соток и занимающихся сельскохозяйственным производством

**ПОГОЛОВЬЕ СЕЛЬСКОХОЗЯЙСТВЕННЫХ ЖИВОТНЫХ  
В ХОЗЯЙСТВАХ НАСЕЛЕНИЯ**

**58. ПОГОЛОВЬЕ ПТИЦЫ ВСЕХ ВИДОВ В ХОЗЯЙСТВАХ ГРАЖДАН В  
ГОРОДСКИХ ОКРУГАХ И ГОРОДСКИХ ПОСЕЛЕНИЯХ**

(на 1 июля 2016 года; голов)

	Личные подсобные и другие индивидуальные хозяйства граждан	из хозяйства		Поголовье птицы всех видов в хозяйствах граждан городских округов и городских поселений, в процентах от общего поголовья птицы всех видов в хозяйствах граждан
		личные подсобные	граждан, имеющих земельные участки для индивидуального жилищного строительства <sup>1)</sup>	
Республика Бурятия	36979	19487	17111	15,7
в том числе:				
Городские округа	9228	158	8988	100
город Улан-Удэ	6911	76	6813	100
город Северобайкальск	2317	82	2175	100
Муниципальные районы	27751	19329	8123	12,3
Баргузинский	1766	1746	20	24,9
Заиграевский	5127	3785	1342	24,7
Закаменский	1588	782	806	43,1
Кабанский	5387	2183	3204	22,9
Кяхтинский	3753	1544	2209	17,8
Муйский	1872	1612	231	85,6
Северо-Байкальский	4931	4376	285	64,4
Селенгинский	3327	3301	26	28,3

<sup>1)</sup>Хозяйства граждан, имеющих земельные участки площадью 4 и более соток и занимающихся сельскохозяйственным производством



**ПОГОЛОВЬЕ СЕЛЬСКОХОЗЯЙСТВЕННЫХ ЖИВОТНЫХ  
В ХОЗЯЙСТВАХ НАСЕЛЕНИЯ**

**59. ПОГОЛОВЬЕ КУР В ХОЗЯЙСТВАХ ГРАЖДАН В ГОРОДСКИХ ОКРУГАХ  
И ГОРОДСКИХ ПОСЕЛЕНИЯХ**

(на 1 июля 2016 года; голов)

	Личные подсобные и другие индивидуальные хозяйства граждан	из них хозяйства		Поголовье кур в хозяйствах граждан городских округов и городских поселений, в процентах от общего поголовья кур в хозяйствах граждан
		личные подсобные	граждан, имеющих земельные участки для индивидуального жилищного строительства <sup>1)</sup>	
Республика Бурятия	35217	18253	16592	15,8
в том числе:				
Городские округа	9032	158	8792	100
город Улан-Удэ	6808	76	6710	100
город Северобайкальск	2224	82	2082	100
Муниципальные районы	26185	18095	7800	12,2
Баргузинский	1766	1746	20	26,0
Заиграевский	4707	3445	1262	24,3
Закаменский	1545	776	769	43,4
Кабанский	5120	2043	3077	22,8
Кяхтинский	3424	1288	2136	16,7
Муйский	1791	1540	231	85,8
Северо-Байкальский	4703	4148	285	65,0
Селенгинский	3129	3109	20	27,9

<sup>1)</sup>Хозяйства граждан, имеющих земельные участки площадью 4 и более соток и занимающихся сельскохозяйственным производством

**ПОГОЛОВЬЕ СЕЛЬСКОХОЗЯЙСТВЕННЫХ ЖИВОТНЫХ  
В ХОЗЯЙСТВАХ НАСЕЛЕНИЯ**

**60. ПОГОЛОВЬЕ УТОК В ХОЗЯЙСТВАХ ГРАЖДАН В ГОРОДСКИХ  
ОКРУГАХ И ГОРОДСКИХ ПОСЕЛЕНИЯХ**

(на 1 июля 2016 года; голов)

	Личные подсобные и другие индивидуальные хозяйства граждан	из них хозяйства		Поголовье уток в хозяйствах граждан городских округов и городских поселений, в процентах от общего поголовья уток в хозяйствах граждан
		личные подсобные	граждан, имеющих земельные участки для индивидуального жилищного строительства <sup>1)</sup>	
Республика Бурятия	356	277	79	17,5
в том числе:				
Городские округа	20	-	20	100
город Улан-Удэ	20	-	20	100
Муниципальные районы	336	277	59	16,7
Заиграевский	98	60	38	42,1
Кабанский	34	26	8	18,4
Кяхтинский	68	61	7	62,4
Северо-Байкальский	46	46	-	43,4
Селенгинский	90	84	6	66,2

<sup>1)</sup>Хозяйства граждан, имеющих земельные участки площадью 4 и более соток и занимающихся сельскохозяйственным производством

**ПОГОЛОВЬЕ СЕЛЬСКОХОЗЯЙСТВЕННЫХ ЖИВОТНЫХ  
В ХОЗЯЙСТВАХ НАСЕЛЕНИЯ**

**61. ПОГОЛОВЬЕ ГУСЕЙ В ХОЗЯЙСТВАХ ГРАЖДАН В ГОРОДСКИХ  
ОКРУГАХ И ГОРОДСКИХ ПОСЕЛЕНИЯХ**

(на 1 июля 2016 года; голов)

	Личные подсобные и другие индивидуальные хозяйства граждан	из них хозяйства		Поголовье гусей в хозяйствах граждан городских округов и городских поселений, в процентах от общего поголовья гусей в хозяйствах граждан
		личные подсобные	граждан, имеющих земельные участки для индивидуального жилищного строительства <sup>1)</sup>	
Республика Бурятия	902	561	332	14,9
в том числе:				
Городские округа	163	-	163	100
город Улан-Удэ	70	-	70	100
город Северобайкальск	93	-	93	100
Муниципальные районы	739	561	169	12,6
Заиграевский	179	161	18	26,2
Закаменский	41	4	37	49,4
Иволгинский	-	-	-	-
Кабанский	186	95	91	28,2
Кяхтинский	155	132	23	65,7
Муйский	81	72	-	81,8
Северо-Байкальский	77	77	-	51,3
Селенгинский	20	20	-	10,6

<sup>1)</sup>Хозяйства граждан, имеющих земельные участки площадью 4 и более соток и занимающихся сельскохозяйственным производством

**ПОГОЛОВЬЕ СЕЛЬСКОХОЗЯЙСТВЕННЫХ ЖИВОТНЫХ  
В ХОЗЯЙСТВАХ НАСЕЛЕНИЯ**

**62. ПОГОЛОВЬЕ ИНДЕЕК В ХОЗЯЙСТВАХ ГРАЖДАН В ГОРОДСКИХ ОКРУГАХ  
И ГОРОДСКИХ ПОСЕЛЕНИЯХ**

(на 1 июля 2016 года; голов)

	Личные подсобные и другие индивидуальные хозяйства граждан	из них хозяйства		Поголовье индеек в хозяйствах граждан городских округов и городских поселений, в процентах от общего поголовья индеек в хозяйствах граждан
		личные подсобные	граждан, имеющих земельные участки для индивидуального жилищного строительства <sup>1)</sup>	
Республика Бурятия	330	235	95	9,6
в том числе:				
Городские округа	13	-	13	100
город Улан-Удэ	13	-	13	100
Муниципальные районы	317	235	82	9,3
Заиграевский	133	109	24	34,0
Закаменский	2	2	-	4,7
Кабанский	28	13	15	13,9
Кяхтинский	66	23	43	25,2
Северо-Байкальский	45	45	-	52,3
Селенгинский	43	43	-	27,4

<sup>1)</sup>Хозяйства граждан, имеющих земельные участки площадью 4 и более соток и занимающихся сельскохозяйственным производством

**ПОГОЛОВЬЕ СЕЛЬСКОХОЗЯЙСТВЕННЫХ ЖИВОТНЫХ  
В ХОЗЯЙСТВАХ НАСЕЛЕНИЯ**

**63. ПОГОЛОВЬЕ КРОЛИКОВ ДОМАШНИХ В ХОЗЯЙСТВАХ ГРАЖДАН  
В ГОРОДСКИХ ОКРУГАХ И ГОРОДСКИХ ПОСЕЛЕНИЯХ**

(на 1 июля 2016 года; голов)

	Личные подсобные и другие индивидуальные хозяйства граждан	из них хозяйства		Поголовье кроликов в хозяйствах граждан городских округов и городских поселений, в процентах от общего поголовья кроликов в хозяйствах граждан
		личные подсобные	граждан, имеющих земельные участки для индивидуального жилищного строительства <sup>1)</sup>	
Республика Бурятия	2500	1342	1132	13,7
в том числе:				
Городские округа	414	3	411	100
город Улан-Удэ	376	-	376	100
город Северобайкальск	38	3	35	100
Муниципальные районы	2086	1339	721	11,7
Баргузинский	102	100	2	15,5
Заиграевский	475	316	159	17,2
Закаменский	212	27	185	76,8
Кабанский	282	152	130	13,4
Кяхтинский	355	189	166	31,8
Муйский	209	124	65	65,9
Северо-Байкальский	246	228	12	51,0
Селенгинский	205	203	2	24,0

<sup>1)</sup>Хозяйства граждан, имеющих земельные участки площадью 4 и более соток и занимающихся сельскохозяйственным производством

**ПОГОЛОВЬЕ СЕЛЬСКОХОЗЯЙСТВЕННЫХ ЖИВОТНЫХ  
В ХОЗЯЙСТВАХ НАСЕЛЕНИЯ**

**64. ЧИСЛО СЕМЕЙ ПЧЕЛ МЕДОНОСНЫХ В ХОЗЯЙСТВАХ ГРАЖДАН  
В ГОРОДСКИХ ОКРУГАХ И ГОРОДСКИХ ПОСЕЛЕНИЯХ**

(на 1 июля 2016 года; голов)

	Личные подсобные и другие индивидуальные хозяйства граждан	из них хозяйства		Поголовье кроликов в хозяйствах граждан городских округов и городских поселений, в процентах от общего поголовья кроликов в хозяйствах граждан
		личные подсобные	граждан, имеющих земельные участки для индивидуального жилищного строительства <sup>1)</sup>	
Республика Бурятия	143	87	56	1,5
в том числе:				
Городские округа	29	-	29	100
город Улан-Удэ	29	-	29	100
Муниципальные районы	114	87	27	1,2
Заиграевский	23	23	-	6,1
Кабанский	53	26	27	1,9
Кяхтинский	17	17	-	1,6
Северо-Байкальский	2	2	-	100
Селенгинский	19	19	-	4,1

<sup>1)</sup>Хозяйства граждан, имеющих земельные участки площадью 4 и более соток и занимающихся сельскохозяйственным производством

**ПОГОЛОВЬЕ СЕЛЬСКОХОЗЯЙСТВЕННЫХ ЖИВОТНЫХ  
В ХОЗЯЙСТВАХ НАСЕЛЕНИЯ**

**65. ПОГОЛОВЬЕ ПЛЕМЕННОГО СКОТА В СЕЛЬСКОХОЗЯЙСТВЕННЫХ  
ОРГАНИЗАЦИЯХ, КРЕСТЬЯНСКИХ (ФЕРМЕРСКИХ)  
ХОЗЯЙСТВАХ И У ИНДИВИДУАЛЬНЫХ ПРЕДПРИНИМАТЕЛЕЙ  
ПО РЕСПУБЛИКЕ БУРЯТИЯ  
(на 1 июля 2016 года)**

	Поголовье, голов		Удельный вес в общем поголовье соответствующего вида скота, процентов	
	сельскохозяйственные организации	крестьянские (фермерские) хозяйства и индивидуальные предприниматели	сельскохозяйственные организации	крестьянские (фермерские) хозяйства и индивидуальные предприниматели
Крупный рогатый скот	29875	1403	51,8	2,9
в том числе:				
молочного крупного скота	962	459	9,4	1,9
мясного крупного рогатого скота	28913	944	61,0	3,7
из общего поголовья крупного рогатого скота:				
коровы	11915	638	52,5	3,0
Свиньи	...	12	...	0,4
Овцы	...	873	...	1,0
Лошади	5102	...	53,8	...







**СТРУКТУРА ПОГоловья  
СЕЛЬСКОХОЗЯЙСТВЕННЫХ  
ЖИВОТНЫХ ПО  
КАТЕГОРИЯМ ХОЗЯЙСТВ**

**СТРУКТУРА ПОГОЛОВЬЯ СЕЛЬСКОХОЗЯЙСТВЕННЫХ  
ЖИВОТНЫХ ПО КАТЕГОРИЯМ ХОЗЯЙСТВ**

**66. СТРУКТУРА ПОГОЛОВЬЯ КРУПНОГО РОГАТОГО**

(на 1 июля 2016 года; в процентах от поголовья крупного рогатого скота)

	Сельскохозяйственные организации	в том числе малые предприятия
Республика Бурятия	15,2	12,8
в том числе:		
Городские округа	27,7	-
город Улан-Удэ	37,0	-
город Северобайкальск	-	-
Муниципальные районы	15,2	12,8
Баргузинский	4,3	3,9
Баунтовский эвенкийский	-	-
Бичурский	20,7	20,7
Джидинский	7,9	5,8
Еравнинский	19,3	19,3
Заиграевский	8,1	6,4
Закаменский	14,7	14,1
Иволгинский	9,5	9,5
Кабанский	28,9	13,5
Кижингинский	1,0	1,0
Курумканский	13,0	12,1
Кяхтинский	21,1	20,6
Муйский	-	-
Мухоршибирский	33,6	19,2
Окинский	36,1	36,1
Прибайкальский	15,6	-
Северо-Байкальский	-	-
Селенгинский	7,6	7,1
Тарбагатайский	12,0	12,0
Тункинский	0,8	0,7
Хоринский	6,0	5,8

**СТРУКТУРА ПОГоловья СЕльскоХозяйственных  
Животных по Категориям Хозяйств**

**СКОТА ПО КАТЕГОРИЯМ ХОЗЯЙСТВ**

в хозяйствах всех категорий)

Крестьянские (фермерские) хозяйства и индивидуальные предприниматели	в том числе		Хозяйства населения
	крестьянские (фермерские) хозяйства	индивидуальные предприниматели	
13,0	10,4	2,6	71,8
-	-	-	72,3
-	-	-	63,0
-	-	-	100
13,0	10,4	2,6	71,8
8,0	6,2	1,8	87,7
11,7	10,8	0,9	88,3
17,1	13,6	3,5	62,1
16,4	15,9	0,5	75,7
11,5	7,0	4,6	69,1
19,5	15,0	4,5	72,3
7,8	4,4	3,3	77,5
21,8	17,5	4,3	68,7
9,2	8,9	0,4	61,9
12,4	7,2	5,2	86,6
5,5	3,9	1,7	81,5
11,7	11,6	0,1	67,2
22,5	22,5	-	77,5
9,6	8,3	1,3	56,8
6,1	6,0	0,2	57,8
6,2	5,6	0,6	78,2
19,7	14,9	4,8	80,3
20,9	20,9	0,0	71,4
27,0	21,6	5,4	60,9
14,7	6,6	8,1	84,5
20,7	16,1	4,6	73,3

**СТРУКТУРА ПОГОЛОВЬЯ СЕЛЬСКОХОЗЯЙСТВЕННЫХ  
ЖИВОТНЫХ ПО КАТЕГОРИЯМ ХОЗЯЙСТВ**

**67. СТРУКТУРА ПОГОЛОВЬЯ КОРОВ**

(на 1 июля 2016 года; в процентах от поголовья)

	Сельскохозяйственные организации	в том числе малые предприятия
Республика Бурятия	15,3	13,1
в том числе:		
Городские округа	11,1	-
город Улан-Удэ	15,2	-
город Северобайкальск	-	-
Муниципальные районы	15,3	13,1
Баргузинский	5,6	5,2
Баунтовский эвенкийский	-	-
Бичурский	19,5	19,5
Джидинский	6,5	4,5
Еравнинский	22,7	22,7
Заиграевский	8,9	6,5
Закаменский	15,4	15,0
Иволгинский	8,0	8,0
Кабанский	33,1	16,7
Кижингинский	1,5	1,5
Курумканский	12,0	11,3
Кяхтинский	21,5	21,0
Муйский	-	-
Мухоршибирский	28,9	17,3
Окинский	37,5	37,5
Прибайкальский	14,8	-
Северо-Байкальский	-	-
Селенгинский	7,3	7,0
Тарбагатайский	11,5	11,5
Тункинский	0,6	0,5
Хоринский	7,1	7,0

**СТРУКТУРА ПОГоловья Сельскохозяйственных  
Животных по категориям хозяйств**

**ПО КАТЕГОРИЯМ ХОЗЯЙСТВ**

коров в хозяйствах всех категорий)

Крестьянские (фермерские) хозяйства и индиви- дуальные предприни- матели	в том числе		Хозяйства населения
	крестьянские (фермерские) хозяйства	индивидуальные предприниматели	
14,2	11,4	2,8	70,5
-	-	-	88,9
-	-	-	84,8
-	-	-	100
14,2	11,4	2,8	70,5
9,1	6,9	2,1	85,4
17,0	16,3	0,7	83,0
19,2	15,3	3,8	61,4
18,0	17,4	0,5	75,5
11,9	7,2	4,7	65,4
21,2	16,8	4,4	69,9
8,8	5,2	3,6	75,8
24,3	19,0	5,3	67,8
9,9	9,5	0,4	57,0
12,2	7,3	4,8	86,3
6,0	4,0	1,9	82,0
12,1	12,0	0,1	66,4
15,8	15,8	-	84,2
12,1	10,2	1,8	59,0
5,7	5,6	0,2	56,8
4,9	4,8	0,1	80,4
18,4	13,7	4,8	81,6
23,1	23,1	0,0	69,6
27,4	21,8	5,6	61,1
14,0	6,5	7,5	85,4
23,5	18,7	4,9	69,4

**СТРУКТУРА ПОГОЛОВЬЯ СЕЛЬСКОХОЗЯЙСТВЕННЫХ  
ЖИВОТНЫХ ПО КАТЕГОРИЯМ ХОЗЯЙСТВ**

**68. СТРУКТУРА ПОГОЛОВЬЯ СВИНЕЙ ПО КАТЕГОРИЯМ ХОЗЯЙСТВ**

(на 1 июля 2016 года; в процентах от поголовья свиней в хозяйствах всех категорий)

	Сельскохозяйственные организации	Крестьянские (фермерские) хозяйства и индивидуальные предприниматели	Хозяйства населения
Республика Бурятия	71,1	2,3	26,5
в том числе:			
Городские округа	...	...	28,4
город Улан-Удэ	...	...	24,4
город Северобайкальск	-	-	100
Муниципальные районы	...	...	26,5
Баргузинский	...	...	93,2
Баунтовский			
эвенкийский	-	33,3	66,7
Бичурский	-	2,2	97,8
Джидинский	2,5	7,0	90,5
Еравнинский	-	5,8	94,2
Заиграевский	96,4	0,3	3,3
Закаменский	3,0	3,7	93,3
Иволгинский	-	23,6	76,4
Кабанский	...	...	88,1
Кижингинский	-	6,6	93,4
Курумканский	41,7	2,6	55,7
Кяхтинский	11,2	8,0	80,8
Муйский	-	21,2	78,8
Мухоршибирский	...	...	98,7
Окинский	-	-	100
Прибайкальский	-	7,8	92,2
Северо-Байкальский	-	13,8	86,2
Селенгинский	...	...	71,4
Тарбагатайский	...	...	10,8
Тункинский	...	...	66,8
Хоринский	-	7,2	92,8

**СТРУКТУРА ПОГОЛОВЬЯ СЕЛЬСКОХОЗЯЙСТВЕННЫХ  
ЖИВОТНЫХ ПО КАТЕГОРИЯМ ХОЗЯЙСТВ**

**69. СТРУКТУРА ПОГОЛОВЬЯ ОВЕЦ ПО КАТЕГОРИЯМ ХОЗЯЙСТВ**

(на 1 июля 2016 года; в процентах от поголовья овец в хозяйствах всех категорий)

	Сельско- хозяйст- венные организа- ции	в том числе малые пред- приятия	Крестьянс- кие (фер- мерские) хозяйства и индиви- дуальные предри- ниматели	в том числе		Хозяйства населения
				крестьянс- кие (фер- мерские) хозяйства	индиви- дуальные предпри- ниматели	
Республика Бурятия	28,5	25,4	32,7	26,5	6,3	38,8
в том числе:						
Муниципальные районы	28,5	25,4	32,7	26,5	6,3	38,8
Баргузинский	8,3	7,9	24,8	22,5	2,2	67,0
Баунтовский эвенкийский	-	-	-	-	-	100
Бичурский	17,7	17,7	52,5	40,5	12,0	29,8
Джидинский	31,8	16,7	32,4	30,8	1,6	35,8
Еравнинский	55,8	55,8	17,5	11,2	6,3	26,7
Заиграевский	31,0	30,8	36,7	28,4	8,3	32,3
Закаменский	14,6	14,6	8,2	2,7	5,5	77,2
Иволгинский	21,9	21,9	47,3	34,9	12,4	30,7
Кабанский	-	-	11,7	11,7	-	88,3
Кижингинский	19,9	19,9	30,5	19,4	11,0	49,6
Курумканский	25,8	25,4	7,2	6,5	0,7	67,0
Кяхтинский	16,3	15,8	26,2	26,2	-	57,5
Мухоршибирский	20,6	13,4	-	-	-	-
Окинский	-	-	33,6	23,6	10,0	45,9
Прибайкальский	-	-	10,0	1,2	8,8	90,0
Северо- Байкальский	-	-	-	-	-	100
Селенгинский	37,5	33,8	31,1	31,1	-	31,4
Тарбагатайский	-	-	51,4	42,1	9,3	48,6
Тункинский	1,2	1,2	49,3	28,7	20,6	49,5
Хоринский	47,6	47,5	36,8	24,3	12,5	15,6

**СТРУКТУРА ПОГОЛОВЬЯ СЕЛЬСКОХОЗЯЙСТВЕННЫХ  
ЖИВОТНЫХ ПО КАТЕГОРИЯМ ХОЗЯЙСТВ**

**70. СТРУКТУРА ПОГОЛОВЬЯ КОЗ ПО КАТЕГОРИЯМ ХОЗЯЙСТВ**

(на 1 июля 2016 года; в процентах от поголовья коз в хозяйствах всех категорий)

	Сельскохозяйственные организации	Крестьянские (фермерские) хозяйства и индивидуальные предприниматели	Хозяйства населения
Республика Бурятия	1,1	11,1	87,9
в том числе:			
Городские округа	-	-	100
город Улан-Удэ	-	-	100
город Северобайкальск	-	-	100
Муниципальные районы	1,1	11,2	87,7
Баргузинский	-	...	...
Баунтовский эвенкийский	-	-	100
Бичурский	-	7,9	92,1
Джидинский	-	11,7	88,3
Еравнинский	-	6,3	93,7
Заиграевский	-	17,1	82,9
Закаменский	-	-	100
Иволгинский	-	34,0	66,0
Кабанский	-	1,2	98,8
Кижингинский	-	18,2	81,8
Курумканский	-	...	...
Кяхтинский	-	5,7	94,3
Муйский	-	-	100
Мухоршибирский	...	...	77,9
Окинский	-	-	100
Прибайкальский	-	...	...
Северо-Байкальский	-	-	100
Селенгинский	-	17,9	82,1
Тарбагатайский	-	...	...
Тункинский	...	...	62,9
Хоринский	-	8,9	91,1



**СТРУКТУРА ПОГОЛОВЬЯ СЕЛЬСКОХОЗЯЙСТВЕННЫХ  
ЖИВОТНЫХ ПО КАТЕГОРИЯМ ХОЗЯЙСТВ**

**71. СТРУКТУРА ПОГОЛОВЬЯ ПТИЦЫ ВСЕХ ВИДОВ  
ПО КАТЕГОРИЯМ ХОЗЯЙСТВ**

(на 1 июля 2016 года; в процентах от поголовья птицы в хозяйствах всех категорий)

	Сельскохо- зяйственные организации	Крестьянские (фермерские) хозяйства и индивидуальные предприниматели	Хозяйства населения
Республика Бурятия	50,5	2,1	47,4
в том числе:			
Городские округа	...	...	4,2
город Улан-Удэ	...	...	3,3
город Северобайкальск	-	-	100
Муниципальные районы	...	...	95,2
Баргузинский	...	...	96,7
Баунтовский эвенкийский	-	6,0	94,0
Бичурский	...	...	96,1
Джидинский	-	...	...
Еравнинский	-	1,1	98,9
Заиграевский	-	2,8	97,2
Закаменский	-	37,8	62,2
Иволгинский	-	3,7	96,3
Кабанский	-	3,6	96,4
Кижингинский	-	3,0	97,0
Курумканский	-	15,8	84,2
Кяхтинский	...	...	94,8
Муйский	-	...	...
Мухоршибирский	-	2,6	97,4
Окинский	-	-	100
Прибайкальский	-	2,6	97,4
Северо-Байкальский	-	2,4	97,6
Селенгинский	-	5,4	94,6
Тарбагатайский	-	2,2	97,8
Тункинский	-	9,4	90,6
Хоринский	-	0,9	99,1

**СТРУКТУРА ПОГОЛОВЬЯ СЕЛЬСКОХОЗЯЙСТВЕННЫХ  
ЖИВОТНЫХ ПО КАТЕГОРИЯМ ХОЗЯЙСТВ**

**72. СТРУКТУРА ПОГОЛОВЬЯ КУР ПО КАТЕГОРИЯМ ХОЗЯЙСТВ**

(на 1 июля 2016 года; в процентах от поголовья кур в хозяйствах всех категорий)

	Сельскохозяйственные организации	Крестьянские (фермерские) хозяйства и индивидуальные предприниматели	Хозяйства населения
Республика Бурятия	52,0	1,8	46,1
в том числе:			
Городские округа	...	...	4,0
город Улан-Удэ	...	...	3,1
город Северобайкальск	-	-	100
Муниципальные районы	...	...	95,8
Баргузинский	...	...	96,5
Баунтовский эвенкийский	-	5,7	94,3
Бичурский	-	...	98,7
Джидинский	-	...	...
Еравнинский	-	1,3	98,7
Заиграевский	-	2,6	97,4
Закаменский	-	38,6	61,4
Иволгинский	-	2,7	97,3
Кабанский	-	2,7	97,3
Кижингинский	-	2,6	97,4
Курумканский	-	16,2	83,8
Кяхтинский	...	...	94,8
Муйский	-	...	...
Мухоршибирский	-	0,2	99,8
Окинский	-	-	100
Прибайкальский	-	2,4	97,6
Северо-Байкальский	-	2,4	97,6
Селенгинский	-	5,0	95,0
Тарбагатайский	-	2,0	98,0
Тункинский	-	7,4	92,6
Хоринский	-	1,0	99,0

**СТРУКТУРА ПОГОЛОВЬЯ СЕЛЬСКОХОЗЯЙСТВЕННЫХ  
ЖИВОТНЫХ ПО КАТЕГОРИЯМ ХОЗЯЙСТВ**

**73. СТРУКТУРА ПОГОЛОВЬЯ УТОК И ГУСЕЙ ПО КАТЕГОРИЯМ ХОЗЯЙСТВ**  
(на 1 июля 2016 года; в процентах от поголовья уток в хозяйствах всех категорий)

	Утки		Гуси	
	Крестьянские (фермерские) хозяйства и индивидуальные предприниматели	Хозяйства населения	Крестьянские (фермерские) хозяйства и индивидуальные предприниматели	Хозяйства населения
Республика Бурятия	3,6	96,4	5,8	89,2
в том числе:				
Городские округа	-	100	-	100
город Улан-Удэ	-	100	-	100
город Северобайкальск	-	-	-	100
Муниципальные районы	3,7	96,3	6,0	88,9
Баргузинский	-	100	-	100
Баунтовский эвенкийский	30,4	69,6	2,8	97,2
Бичурский	-	100	14,9	38,4
Джидинский	-	100	4,3	95,7
Еравнинский	-	100	-	100
Заиграевский	-	100	1,6	98,4
Закаменский	-	-	-	100
Иволгинский	23,6	76,4	12,2	87,8
Кабанский	-	100	4,6	95,4
Кижингинский	8,1	91,9	-	100
Курумканский	-	100	-	100
Кяхтинский	7,6	92,4	5,2	94,8
Муйский	100	-	-	100
Мухоршибирский	-	100	-	100
Прибайкальский	4,8	95,2	4,2	95,8
Северо-Байкальский	-	100	5,5	94,5
Селенгинский	5,1	94,9	10,9	89,1
Тарбагатайский	1,2	98,8	5,3	94,7
Тункинский	22,6	77,4	45,8	54,2
Хоринский	-	100	-	100

**СТРУКТУРА ПОГОЛОВЬЯ СЕЛЬСКОХОЗЯЙСТВЕННЫХ  
ЖИВОТНЫХ ПО КАТЕГОРИЯМ ХОЗЯЙСТВ**

**74. СТРУКТУРА ПОГОЛОВЬЯ ЛОШАДЕЙ ПО КАТЕГОРИЯМ ХОЗЯЙСТВ**

(на 1 июля 2016 года; в процентах от поголовья лошадей в хозяйствах всех категорий)

	Сельско- хозяйс- твенные организа- ции	из них малые пред- приятия	Крестьян- ские (фер- мерские) хозяйства и индиви- дуальные предпри- ниматели	в том числе		Хозяйства населения
				крестьян- ские (фер- мерские) хозяйства	индиви- дуальные предпри- ниматели	
Республика Бурятия	16,7	15,4	20,2	14,7	5,6	63,1
в том числе:						
Городские округа	42,9	-	-	-	-	57,1
город Улан-Удэ	54,5	-	-	-	-	45,5
город Северобайкальск	-	-	-	-	-	100
Муниципальные районы	16,7	15,4	20,2	14,7	5,6	63,1
Баргузинский	...	7,0	...	11,8	0,3	...
Баунтовский эвенкийский	4,2	3,4	10,3	9,2	1,1	85,5
Бичурский	5,7	5,7	39,2	28,6	10,6	55,1
Джидинский	3,8	3,1	26,4	24,9	1,5	69,8
Еравнинский	40,9	40,9	12,3	6,3	6,0	46,8
Заиграевский	3,7	3,7	32,3	27,2	5,1	64,0
Закаменский	30,2	30,1	13,3	9,6	3,7	56,6
Иволгинский	2,1	2,1	30,0	18,0	11,9	67,9
Кабанский	28,2	5,9	9,8	9,7	0,2	62,0
Кижингинский	...	5,3	...	11,9	15,1	67,6
Курумканский	30,9	29,1	7,0	4,2	2,8	62,0
Кяхтинский	23,9	23,9	7,1	7,1	-	69,0
Муйский	-	-	...	10,0	-	...
Мухоршибирский	14,6	2,8	43,2	31,8	11,3	42,3
Окинский	-	-	19,0	17,6	1,4	81,0
Прибайкальский	...	-	...	34,5	-	62,1
Северо- Байкальский	-	-	11,8	4,6	7,2	88,2
Селенгинский	7,6	7,6	42,7	42,7	-	49,6
Тарбагатайский	...	12,9	...	10,2	16,3	60,5
Тункинский	-	-	38,9	14,3	24,6	61,1
Хоринский	21,1	21,1	16,3	10,7	5,6	62,6

**СТРУКТУРА ПОГОЛОВЬЯ СЕЛЬСКОХОЗЯЙСТВЕННЫХ  
ЖИВОТНЫХ ПО КАТЕГОРИЯМ ХОЗЯЙСТВ**

**75. СТРУКТУРА ПОГОЛОВЬЯ СЕВЕРНЫХ ОЛЕНЕЙ  
ПО КАТЕГОРИЯМ ХОЗЯЙСТВ**

(на 1 июля 2016 года; в процентах от поголовья северных оленей  
в хозяйствах всех категорий)

	Сельскохо- зяйственные организации	в том числе подсобные сельскохо- зяйственные предприятия несельскохо- зяйственных организаций	Крестьянские (фермерские) хозяйства и индивидуаль- ные предпри- ниматели	в том числе крестьянские (фермерские) хозяйства	Хозяйства населения
Республика Бурятия	75,9	75,9	1,7	1,7	22,4
в том числе:					
Муниципальные районы	75,9	75,9	1,7	1,7	22,4
Баунтовский эвенкийский	...	...	-	-	-
Окинский	-	-	-	-	...
Северо-Байкальский	...	...	-	-	...
Тункинский	-	-	...	...	...

**СТРУКТУРА ПОГОЛОВЬЯ СЕЛЬСКОХОЗЯЙСТВЕННЫХ  
ЖИВОТНЫХ ПО КАТЕГОРИЯМ ХОЗЯЙСТВ**

**76. СТРУКТУРА ПОГОЛОВЬЯ КРОЛИКОВ ДОМАШНИХ И ЧИСЛА СЕМЕЙ  
ПЧЕЛ МЕДОНОСНЫХ ПО КАТЕГОРИЯМ ХОЗЯЙСТВ**

(на 1 июля 2016 года; в процентах от поголовья кроликов и общего числа семей  
пчел медоносных в хозяйствах всех категорий)

	Кролики домашние		Пчелы медоносные		
	Крестьянские (фермерские) хозяйства и индивидуальные предприниматели	Хозяйства населения	Сельскохозяйственные организации	Крестьянские (фермерские) хозяйства и индивидуальные предприниматели	Хозяйства населения
Республика Бурятия	5,6	94,4	3,4	8,8	87,8
в том числе:					
Городские округа	...	...	17,2	52,1	30,7
город Улан-Удэ	...	...	17,2	52,1	30,7
город Северобайкальск	-	100	-	-	-
Муниципальные районы	...	94,3	3,1	8,1	88,8
Баргузинский	-	100	-	-	100
Баунтовский эвенкийский	...	...	-	-	-
Бичурский	-	100	...	...	85,7
Джидинский	...	...	-	9,5	90,5
Еравнинский	-	100	-	-	...
Заиграевский	...	...	-	1,3	98,7
Закаменский	-	100	-	-	-
Иволгинский	-	100	-	3,3	96,7
Кабанский	3,4	96,6	...	...	90,2
Кижингинский	-	100	-	41,7	58,3
Курумканский	-	100	-	-	100
Кяхтинский	...	...	...	...	82,4
Муйский	-	100	-	-	-
Мухоршибирский	-	100	-	0,9	99,1
Прибайкальский	...	...	-	...	...
Северо-Байкальский	-	100	-	-	100
Селенгинский	...	...	-	37,6	62,4
Тарбагатайский	3,2	96,8	-	4,8	95,2
Тункинский	...	...	-	35,0	65,0
Хоринский	...	...	-	3,5	96,5



**СТРУКТУРА ПОГоловья  
СЕЛЬСКОХОЗЯЙСТВЕННЫХ  
ЖИВОТНЫХ  
ПО ПОЛОВОЗРАСТНЫМ  
ГРУППАМ И ВИДАМ**

СТРУКТУРА ПОГОЛОВЬЯ СЕЛЬСКОХОЗЯЙСТВЕННЫХ  
ЖИВОТНЫХ ПО ПОЛОВОЗРАСТНЫМ ГРУППАМ И ВИДАМ

**СТРУКТУРА ПОГОЛОВЬЯ СЕЛЬСКОХОЗЯЙСТВЕННЫХ**

**77. СТРУКТУРА ПОГОЛОВЬЯ КРУПНОГО РОГАТОГО СКОТА ПО  
ВСЕХ**

( на 1 июля 2016 года; в процентах от общего

	Молоч- ный крупный рогатый скот	в том числе				
		взрослое поголовье	из него коровы	молодняк (кроме телят до 1 года)	из него нетели	телята (до 1 года)
Республика Бурятия	56,7	24,1	22,2	16,5	2,9	16,2
в том числе:						
Городские округа	100	43,2	38,8	35,3	3,6	21,6
город Улан-Удэ	100	42,8	38,0	36,5	...	20,7
город Северобайкальск	100	44,3	41,4	31,4	...	24,3
Муниципальные районы	56,7	24,1	22,2	16,5	2,9	16,2
Баргузинский	68,4	30,8	29,2	19,3	3,4	18,3
Баунтовский эвенкийский	66,9	30,5	27,7	19,1	3,1	17,3
Бичурский	51,8	23,3	22,1	14,1	2,2	14,4
Джидинский	64,2	28,2	25,0	18,5	3,7	17,4
Еравнинский	32,6	13,8	11,5	9,7	1,5	9,1
Заиграевский	77,9	32,1	30,2	23,2	3,5	22,5
Закаменский	36,4	14,2	13,4	11,4	1,9	10,9
Иволгинский	88,2	39,8	37,3	26,4	3,9	22,0
Кабанский	80,3	31,9	30,1	26,3	4,2	22,2
Кижингинский	51,4	20,8	19,5	14,6	2,5	15,9
Курумканский	76,1	31,7	30,3	22,3	4,0	22,1
Кяхтинский	68,5	28,2	25,1	20,8	4,2	19,6
Муйский	100	39,3	32,0	31,5	3,4	29,2
Мухоршибирский	60,1	25,4	24,0	19,1	3,1	15,7
Окинский	11,8	4,9	4,5	3,0	0,5	3,8
Прибайкальский	75,5	34,5	32,4	23,2	4,1	17,7
Северо-Байкальский	100	37,3	35,5	30,1	6,0	32,7
Селенгинский	62,0	27,0	24,4	16,9	3,8	18,1
Тарбагатайский	71,0	33,3	30,5	15,2	2,7	22,5
Тункинский	77,5	31,3	30,1	20,3	4,0	25,9
Хоринский	47,8	22,5	19,6	11,9	2,2	13,4



СТРУКТУРА ПОГоловья СЕльскоХозЯйСТВенных  
ЖИВОТных ПО ПОЛОВОЗРАСТным ГРУППАМ И ВИДАМ

**ЖИВОТных В ХОЗЯЙСТВАХ ВСЕХ КАТЕГОРИЙ**

**ПОЛОВОЗРАСТным ГРУППАМ И ВИДАМ В ХОЗЯЙСТВАХ  
КАТЕГОРИЙ**

поголовья крупного рогатого скота)

Мясной крупный рогатый скот	в том числе			
	взрослое поголовье	из него коровы	молодняк (кроме телят до 1 года)	телята (до 1 года)
43,2	18,6	17,0	12,4	12,2
-	-	-	-	-
-	-	-	-	-
-	-	-	-	-
43,3	18,6	17,0	12,4	12,2
31,6	12,6	12,3	10,1	8,9
33,1	13,4	10,8	10,3	9,4
48,2	22,2	20,8	12,2	13,8
35,8	15,0	14,0	12,4	8,4
67,4	31,6	28,2	15,8	20,0
22,1	10,6	9,0	5,5	6,0
63,6	27,0	25,0	17,5	19,1
11,8	5,0	4,7	3,9	2,8
19,7	8,3	7,6	6,3	5,0
48,6	19,4	18,2	16,3	13,0
23,8	8,7	8,2	8,4	6,7
31,5	12,9	11,6	9,7	8,9
-	-	-	-	-
39,9	16,7	15,6	12,1	11,1
87,8	38,3	33,8	24,0	25,5
24,5	7,2	5,7	13,0	4,3
-	-	-	-	-
38,0	16,4	14,9	10,2	11,4
29,0	12,2	9,5	9,7	7,1
22,5	10,0	8,8	5,3	7,2
52,2	22,8	21,3	15,1	14,3

**СТРУКТУРА ПОГОЛОВЬЯ СЕЛЬСКОХОЗЯЙСТВЕННЫХ  
ЖИВОТНЫХ ПО ПОЛОВОЗРАСТНЫМ ГРУППАМ И ВИДАМ**

**78. СТРУКТУРА ПОГОЛОВЬЯ СВИНЕЙ ПО ПОЛОВОЗРАСТНЫМ ГРУППАМ И  
ВИДАМ В ХОЗЯЙСТВАХ ВСЕХ КАТЕГОРИЙ**

( на 1 июля 2016 года; в процентах от общего поголовья свиней)

	Взрослое поголовье	из него свиноматки основные	Молодняк	в том числе	
				молодняк старше 4 месяцев	поросята до 4 месяцев
Республика Бурятия	17,8	7,7	82,2	61,0	20,7
в том числе:					
Городские округа	14,1	6,3	85,9	48,1	37,8
город Улан-Удэ	12,2	5,7	87,8	48,0	39,8
город Северобайкальск	47,3	16,4	52,7	49,1	3,6
Муниципальные районы	17,9	7,7	82,1	61,1	20,6
Баргузинский	23,2	11,9	76,8	49,6	26,7
Баунтовский эвенкийский	18,5	6,0	81,5	56,0	7,7
Бичурский	37,0	8,7	63,0	46,2	16,3
Джидинский	29,0	16,0	71,0	42,0	28,8
Еравнинский	17,9	10,3	82,1	55,8	22,2
Заиграевский	13,1	5,9	86,9	73,2	13,6
Закаменский	18,0	13,1	82,0	56,0	25,9
Иволгинский	31,3	17,0	68,7	43,4	23,4
Кабанский	26,1	9,5	73,9	53,8	17,2
Кижингинский	20,0	14,5	80,0	52,7	27,3
Курумканский	26,6	16,8	73,4	38,2	35,0
Кяхтинский	31,3	13,5	68,7	44,4	23,3
Муйский	19,9	10,3	80,1	58,9	21,2
Мухоршибирский	51,9	8,4	48,1	33,8	13,7
Окинский	...	...	94,7	63,2	31,6
Прибайкальский	26,1	...	73,9	53,6	20,3
Северо-Байкальский	29,9	11,2	70,1	49,0	21,1
Селенгинский	21,8	11,4	78,2	50,9	27,3
Тарбагатайский	...	7,7	89,0	40,8	48,2
Тункинский	26,1	17,8	73,9	37,5	22,6
Хоринский	25,3	14,3	74,7	58,9	14,8

**СТРУКТУРА ПОГОЛОВЬЯ СЕЛЬСКОХОЗЯЙСТВЕННЫХ  
ЖИВОТНЫХ ПО ПОЛОВОЗРАСТНЫМ ГРУППАМ И ВИДАМ**

**79. СТРУКТУРА ПОГОЛОВЬЯ ОВЕЦ И КОЗ ПО ПОЛОВОЗРАСТНЫМ ГРУППАМ  
И ВИДАМ В ХОЗЯЙСТВАХ ВСЕХ КАТЕГОРИЙ**

( на 1 июля 2016 года; в процентах от общего поголовья овец (коз) )

	Овцы			Козы		
	Взрослое поголовье	из него овцематки и ярки старше 1 года	Молодняк	Взрослое поголовье	из него козوماتки и козочки старше 1 года	Молодняк
Республика Бурятия	58,2	51,3	36,0	3,4	2,6	2,4
в том числе:						
Городские округа	-	-	-	62,1	21,4	37,9
город Улан-Удэ	-	-	-	64,2	...	35,8
город Северобайкальск	-	-	-	58,7	...	41,3
Муниципальные районы	58,3	51,3	36,0	3,4	2,6	2,3
Баргузинский	54,2	50,2	37,8	4,6	3,0	3,4
Баунтовский эвенкийский	...	-	-	54,4	23,5	44,1
Бичурский	59,7	55,4	37,6	1,5	1,2	1,1
Джидинский	60,4	53,4	33,1	3,5	3,2	2,9
Еравнинский	59,3	53,1	38,7	1,1	0,9	0,8
Заиграевский	52,0	26,8	34,2	8,3	5,5	5,5
Закаменский	54,2	48,3	42,8	1,7	1,5	1,3
Иволгинский	64,7	53,8	29,0	4,3	3,2	2,0
Кабанский	31,6	24,8	16,3	29,4	19,6	22,7
Кижингинский	58,3	50,8	37,4	2,4	1,9	1,9
Курумканский	53,7	50,6	43,2	2,0	1,8	1,1
Кяхтинский	57,2	51,0	37,1	3,3	2,4	2,4
Муйский	-	-	-	45,8	33,9	54,2
Мухоршибирский	62,1	44,3	30,3	4,7	3,5	2,9
Окинский	57,1	47,1	40,8	1,3	1,1	0,8
Прибайкальский	...	...	...	50,9	24,4	18,8
Северо-Байкальский	...	...	...	58,2	46,0	39,8
Селенгинский	55,9	52,5	37,4	3,7	3,2	2,9
Тарбагатайский	57,9	45,9	35,7	4,5	2,7	1,9
Тункинский	49,5	43,6	43,6	4,6	3,4	2,3
Хоринский	62,6	59,9	34,6	1,8	1,3	1,1

**СТРУКТУРА ПОГОЛОВЬЯ СЕЛЬСКОХОЗЯЙСТВЕННЫХ  
ЖИВОТНЫХ ПО ПОЛОВОЗРАСТНЫМ ГРУППАМ И ВИДАМ**

**80. СТРУКТУРА ПОГОЛОВЬЯ ПТИЦЫ ПО ВИДАМ  
В ХОЗЯЙСТВАХ ВСЕХ КАТЕГОРИЙ**

( на 1 июля 2016 года; в процентах от общего поголовья птицы)

	Куры	Утки	Гуси	Индейки	Перепелки
Республика Бурятия	97,0	0,4	1,4	0,8	0,3
в том числе:					
Городские округа	99,7	0,0	0,1	0,1	...
город Улан-Удэ	99,8	0,0	0,0	0,1	...
город Северобайкальск	95,5	-	4,2	0,3	-
Муниципальные районы	93,9	0,9	2,9	1,6	...
Баргузинский	95,8	0,9	2,6	0,6	-
Баунтовский эвенкийский	93,8	0,6	4,0	1,3	-
Бичурский	93,6	0,5	4,4	0,9	...
Джидинский	95,4	0,6	2,2	1,5	...
Еравнинский	84,8	0,3	11,8	2,2	-
Заиграевский	93,3	1,1	3,2	2,1	...
Закаменский	97,9	-	1,4	0,7	-
Иволгинский	90,5	1,6	3,1	1,6	...
Кабанский	94,3	0,8	2,8	1,2	0,9
Кижингинский	95,1	0,7	1,2	1,6	...
Курумканский	97,6	0,3	1,3	0,8	-
Кяхтинский	96,9	0,5	1,1	1,2	...
Муйский	96,3	0,1	3,5	-	-
Мухоршибирский	91,8	0,8	2,7	2,2	...
Окинский	100	-	-	-	-
Прибайкальский	93,8	1,2	3,0	1,7	...
Северо-Байкальский	94,1	1,3	2,2	1,3	1,0
Селенгинский	92,9	1,5	3,4	1,7	0,5
Тарбагатайский	90,6	2,2	3,1	3,3	...
Тункинский	95,1	0,8	3,1	0,5	...
Хоринский	91,4	1,0	4,0	3,4	...

**СТРУКТУРА ПОГОЛОВЬЯ СЕЛЬСКОХОЗЯЙСТВЕННЫХ  
ЖИВОТНЫХ ПО ПОЛОВОЗРАСТНЫМ ГРУППАМ И ВИДАМ**

**81. СТРУКТУРА ПОГОЛОВЬЯ КУР ПО ПОЛОВОЗРАСТНЫМ ГРУППАМ И ВИДАМ  
В ХОЗЯЙСТВАХ ВСЕХ КАТЕГОРИЙ**

( на 1 июля 2016 года; в процентах от общего поголовья кур)

	Куры яичных пород	в том числе		
		куры- несушки	петухи	молодняк кур (всех возрастов)
Республика Бурятия	94,4	64,4	2,6	27,4
в том числе:				
Городские округа	98,9	58,4	0,1	40,3
город Улан-Удэ	98,9	58,2	0,1	...
город Северобайкальск	92,6	83,1	7,8	...
Муниципальные районы	89,1	71,5	5,4	12,2
Баргузинский	99,3	84,5	5,0	9,8
Баунтовский эвенкийский	84,8	75,8	3,2	5,8
Бичурский	91,5	80,3	3,8	7,3
Джидинский	92,4	64,3	6,4	21,6
Еравнинский	45,8	41,0	3,0	1,8
Заиграевский	94,3	81,0	5,2	8,1
Закаменский	54,5	16,3	1,4	36,8
Иволгинский	81,3	69,2	4,5	7,6
Кабанский	78,7	64,6	5,7	8,4
Кижингинский	90,2	74,0	6,1	10,0
Курумканский	95,3	80,4	7,2	7,7
Кяхтинский	98,5	74,4	7,8	16,2
Муйский	89,0	53,9	6,5	28,6
Мухоршибирский	98,0	84,4	6,1	7,5
Окинский	53,4	52,3	1,1	-
Прибайкальский	86,2	74,0	3,8	8,5
Северо-Байкальский	87,6	58,5	2,6	26,4
Селенгинский	92,5	72,2	5,9	14,4
Тарбагатайский	81,1	66,3	4,8	10,0
Тункинский	89,3	80,4	5,2	3,7
Хоринский	97,9	83,0	5,8	9,2

**СТРУКТУРА ПОГоловья Сельскохозяйственных  
Животных по Половозрастным Группам и Видам**

Продолжение табл.81

Куры мясных и мясо-яичных пород	в том числе			
	куры-несушки	петухи	молодняк кур (всех возрастов)	из них бройлеры
5,6	3,6	0,3	1,8	1,1
1,1	1,0	0,0	0,1	0,1
1,1	0,9	0,0	...	...
7,4	5,7	0,7	...	...
10,9	6,6	0,6	3,7	2,3
0,7	0,2	-	...	...
15,2	13,6	0,6	1,0	...
8,5	3,3	0,2	5,0	4,8
7,6	4,0	0,5	3,2	1,8
54,2	46,3	3,7	4,2	...
5,7	2,8	0,2	2,6	2,1
45,5	33,6	4,1	7,8	-
18,7	13,6	0,9	4,1	1,2
21,3	13,6	1,3	6,4	3,0
9,8	8,0	0,5	1,3	-
4,7	3,6	0,2	0,9	...
1,5	0,4	0,1	1,1	0,9
11,0	3,6	1,1	6,3	...
2,0	1,4	0,2	...	0,3
46,6	46,6	-	-	-
13,8	11,0	0,3	2,6	2,4
12,4	1,1	0,2	11,1	8,9
7,5	2,6	0,3	4,5	3,4
18,9	9,3	0,8	8,8	7,2
10,7	8,6	0,8	1,3	1,1
2,1	1,1	0,1	0,9	0,6

**СТРУКТУРА ПОГОЛОВЬЯ СЕЛЬСКОХОЗЯЙСТВЕННЫХ  
ЖИВОТНЫХ ПО ПОЛОВОЗРАСТНЫМ ГРУППАМ И ВИДАМ**

**82. СТРУКТУРА ПОГОЛОВЬЯ ЛОШАДЕЙ ПО ПОЛОВОЗРАСТНЫМ ГРУППАМ  
И ВИДАМ В ХОЗЯЙСТВАХ ВСЕХ КАТЕГОРИЙ**

( на 1 июля 2016 года; в процентах от общего поголовья лошадей)

	Взрослое поголовье	из него кобылы	Молодняк	Из общего поголовья лошадей - рабочие лошади
Республика Бурятия	58,3	41,0	41,7	10,6
в том числе:				
Городские округа	78,6	28,6	...	35,7
город Улан-Удэ	...	...	...	...
город Северобайкальск	...	...	...	...
Муниципальные районы	58,3	41,0	...	10,6
Баргузинский	61,6	41,7	38,4	13,0
Баунтовский эвенкийский	73,1	48,6	26,9	14,3
Бичурский	57,3	39,6	42,7	7,0
Джидинский	58,6	42,3	41,4	13,0
Еравнинский	50,9	38,8	49,1	5,5
Заиграевский	64,6	42,1	35,4	7,9
Закаменский	60,1	41,0	39,9	15,8
Иволгинский	60,9	44,0	39,1	7,3
Кабанский	57,6	39,7	42,4	13,2
Кижингинский	54,3	42,6	45,7	5,1
Курумканский	50,3	41,6	49,7	5,3
Кяхтинский	55,7	34,1	44,3	16,4
Муйский	80,0	60,0	...	-
Мухоршибирский	72,0	42,7	28,0	11,4
Окинский	65,1	44,9	34,9	13,2
Прибайкальский	82,1	19,7	...	7,9
Северо-Байкальский	55,5	47,0	44,5	4,9
Селенгинский	52,4	45,1	47,6	6,6
Тарбагатайский	76,2	43,5	23,8	20,4
Тункинский	62,1	36,4	37,9	13,0
Хоринский	54,3	39,1	45,7	6,6

СТРУКТУРА ПОГОЛОВЬЯ СЕЛЬСКОХОЗЯЙСТВЕННЫХ  
ЖИВОТНЫХ ПО ПОЛОВОЗРАСТНЫМ ГРУППАМ И ВИДАМ

**СТРУКТУРА ПОГОЛОВЬЯ СЕЛЬСКОХОЗЯЙСТВЕННЫХ ЖИВОТНЫХ**

**83. СТРУКТУРА ПОГОЛОВЬЯ КРУПНОГО РОГАТОГО СКОТА ПО  
МАЛЫХ СЕЛЬСКОХОЗЯЙСТВЕННЫХ**

( на 1 июля 2016 года; в процентах от

	Молочный крупный рогатый скот	в том числе				
		взрослое пого- ловье	из него коровы	молодняк (кроме телят до 1 года)	из него нетели	телята (до 1 года)
Республика Бурятия	10,2	4,4	4,3	4,1	0,8	1,6
в том числе:						
Муниципальные районы	10,2	4,4	4,3	4,1	0,8	1,6
Баргузинский	...	...	...	...	...	...
Бичурский	14,3	5,7	5,7	6,3	0,8	2,3
Джидинский	...	...	...	...	...	...
Еравнинский	-	-	-	-	-	-
Заиграевский	76,8	26,9	25,9	28,8	4,4	21,0
Закаменский	-	-	-	-	-	-
Иволгинский	76,2	20,4	20,3	53,5	...	...
Кабанский	...	...	...	...	...	...
Кижингинский	...	...	...	...	...	...
Курумканский	...	...	...	...	-	...
Кяхтинский	...	...	...	...	...	...
Мухоршибирский	...	...	...	...	...	...
Окинский	-	-	-	-	-	-
Селенгинский	...	...	...	...	...	...
Тарбагатайский	...	...	...	...	...	...
Тункинский	...	...	...	...	-	...
Хоринский	...	...	...	-	-	...



**СТРУКТУРА ПОГОЛОВЬЯ СЕЛЬСКОХОЗЯЙСТВЕННЫХ  
ЖИВОТНЫХ ПО ПОЛОВОЗРАСТНЫМ ГРУППАМ И ВИДАМ**

**В МАЛЫХ СЕЛЬСКОХОЗЯЙСТВЕННЫХ ПРЕДПРИЯТИЯХ**

**ПОЛОВОЗРАСТНЫМ ГРУППАМ И ВИДАМ В  
ПРЕДПРИЯТИЯХ**

общего поголовья крупного рогатого скота)

Мясной крупный рогатый скот	в том числе			
	взрослое поголовье	из него коровы	молодняк (кроме телят до 1 года)	телята (до 1 года)
89,8	37,8	35,8	25,8	26,3
89,8	37,8	35,8	25,8	26,3
...	...	...	...	...
85,7	35,5	34,6	22,6	27,6
88,8	26,7	26,4	50,6	11,5
...	48,2	46,6	17,6	34,2
...	14,4	14,1	...	...
100	43,0	41,0	27,8	29,2
23,8	15,4	15,1	4,2	4,2
...	...	...	...	...
...	...	...	...	...
90,2	31,7	28,7	33,6	24,9
...	40,3	34,5	27,7	26,3
...	...	...	...	...
...	...	...	...	...
...	...	...	...	...
...	...	...	...	...
...	...	...	...	...
99,4	51,1	48,9	16,1	32,2

**СТРУКТУРА ПОГОЛОВЬЯ СЕЛЬСКОХОЗЯЙСТВЕННЫХ  
ЖИВОТНЫХ ПО ПОЛОВОЗРАСТНЫМ ГРУППАМ И ВИДАМ**

**84. СТРУКТУРА ПОГОЛОВЬЯ СВИНЕЙ ПО ПОЛОВОЗРАСТНЫМ ГРУППАМ И**

(на 1 июля 2016 года; в процентах)

	Взрослое поголовье	в том числе основного стада	из него свиноматки основные
Республика Бурятия	9,2	8,7	8,4
в том числе:			
Муниципальные районы	9,2	8,7	8,4
Джидинский	...	...	...
Заиграевский	14,9	12,5	...
Закаменский	-	-	-
Курумканский	13,6	13,5	10,9
Кяхтинский	...	...	...
Тарбагатайский	...	...	...
Тункинский	...	...	...

**СТРУКТУРА ПОГОЛОВЬЯ СЕЛЬСКОХОЗЯЙСТВЕННЫХ  
ЖИВОТНЫХ ПО ПОЛОВОЗРАСТНЫМ ГРУППАМ И ВИДАМ**

**ВИДАМ В МАЛЫХ СЕЛЬСКОХОЗЯЙСТВЕННЫХ ПРЕДПРИЯТИЯХ**

(от общего поголовья свиней)

Молодняк	в том числе	
	молодняк старше 4 месяцев	поросята до 4 месяцев
90,8	39,1	51,5
90,8	39,1	51,5
...	...	-
85,1	...	31,8
...	...	-
86,4	20,2	...
...	...	...
...	...	...
...	-	...

**СТРУКТУРА ПОГОЛОВЬЯ СЕЛЬСКОХОЗЯЙСТВЕННЫХ  
ЖИВОТНЫХ ПО ПОЛОВОЗРАСТНЫМ ГРУППАМ И ВИДАМ**

**85. СТРУКТУРА ПОГОЛОВЬЯ ОВЕЦ ПО ПОЛОВОЗРАСТНЫМ ГРУППАМ И  
ВИДАМ В МАЛЫХ СЕЛЬСКОХОЗЯЙСТВЕННЫХ ПРЕДПРИЯТИЯХ**

( на 1 июля 2016 года; в процентах от общего поголовья овец )

	Взрослое поголовье	из него овцематки и ярки старше 1 года	Молодняк	Из общего поголовья овец			
				овцы тонкорунных пород	овцы полутонкорунных пород	овцы полугрубшерстных пород	овцы грубошерстных пород (без каракульских и смушковых)
Республика Бурятия	61,9	53,8	38,1	27,9	3,0	27,3	41,9
в том числе:							
Муниципальные районы	61,9	53,8	38,1	27,9	3,0	27,3	41,9
Баргузинский	...	...	...	-	-	...	-
Бичурский	63,3	61,7	36,7	...	-	-	...
Джидинский	73,9	64,0	26,1	...	...	...	80,8
Еравнинский	57,8	51,9	42,2	...	...	...	36,2
Заиграевский	...	-	...	-	-	-	...
Закаменский	55,8	...	...	...	-	...	-
Иволгинский	...	...	...	-	...	...	-
Кижингинский	...	...	...	-	-	...	-
Курумканский	51,5	48,3	48,5	-	-	96,7	...
Кяхтинский	...	...	...	...	-	-	...
Мухоршибирский	69,9	35,6	30,1	...	-	...	-
Селенгинский	...	...	...	...	-	...	-
Тункинский	...	...	...	-	-	-	...
Хоринский	66,6	65,5	33,4	...	...	13,4	...

**СТРУКТУРА ПОГОЛОВЬЯ СЕЛЬСКОХОЗЯЙСТВЕННЫХ  
ЖИВОТНЫХ ПО ПОЛОВОЗРАСТНЫМ ГРУППАМ И ВИДАМ**

**86. СТРУКТУРА ПОГОЛОВЬЯ ЛОШАДЕЙ ПО ПОЛОВОЗРАСТНЫМ  
ГРУППАМ И ВИДАМ В МАЛЫХ СЕЛЬСКОХОЗЯЙСТВЕННЫХ ПРЕДПРИЯТИЯХ**  
(на 1 июля 2016 года; в процентах от общего поголовья лошадей)

	Взрослое поголовье	из него кобылы	Молодняк	Из общего поголовья лошадей - рабочие лошади
Республика Бурятия	45,2	35,3	54,8	5,3
в том числе:				
Муниципальные районы	45,2	35,3	54,8	5,3
Баргузинский	...	...	...	...
Баунтовский- эвенкийский	...	...	...	...
Бичурский	59,9	41,5	40,1	13,4
Джидинский	...	...	...	...
Еравнинский	42,8	36,3	57,2	3,9
Заиграевский	52,4	33,3	47,6	23,8
Закаменский	49,0	39,7	51,0	4,6
Иволгинский	77,8	...	...	...
Кабанский	62,6	34,8	37,4	...
Кижингинский	...	...	...	...
Курумканский	34,7	26,4	65,3	3,7
Кяхтинский	41,2	31,2	58,8	7,1
Мухоршибирский	76,9	48,7	23,1	-
Селенгинский	26,6	25,4	73,4	16,6
Тарбагатайский	...	...	...	...
Хоринский	47,0	...	53,0	8,0

СТРУКТУРА ПОГОЛОВЬЯ СЕЛЬСКОХОЗЯЙСТВЕННЫХ  
ЖИВОТНЫХ ПО ПОЛОВОЗРАСТНЫМ ГРУППАМ И ВИДАМ

**СТРУКТУРА ПОГОЛОВЬЯ СЕЛЬСКОХОЗЯЙСТВЕННЫХ  
ХОЗЯЙСТВАХ И У ИНДИВИДУАЛЬНЫХ**

**87. СТРУКТУРА ПОГОЛОВЬЯ КРУПНОГО РОГАТОГО СКОТА ПО  
(ФЕРМЕРСКИХ) ХОЗЯЙСТВАХ И  
(на 1 июля 2016 года; в процентах от**

	Молочный крупный рогатый скот	в том числе			
		взрослое поголовье	из него коровы	МОЛОДНЯК (кроме телят до 1 года)	из него нетели
Республика Бурятия	48,0	22,0	20,3	14,1	3,5
в том числе:					
Муниципальные районы	48,0	22,0	20,3	14,1	3,5
Баргузинский	80,4	40,0	36,8	21,6	5,8
Баунтовский- эвенкийский	43,0	37,4	34,8	3,0	0,4
Бичурский	24,8	14,1	13,8	4,6	0,3
Джидинский	32,8	15,0	14,1	10,3	2,8
Еравнинский	1,1	0,5	0,5	0,2	-
Заиграевский	44,7	20,3	19,0	14,2	1,2
Закаменский	22,4	10,4	10,1	5,5	0,6
Иволгинский	90,5	46,3	43,1	20,7	4,5
Кабанский	92,3	38,4	37,7	27,0	5,4
Кижингинский	58,3	22,5	20,4	20,4	2,9
Курумканский	99,8	42,3	41,6	33,9	14,3
Кяхтинский	85,0	34,3	30,5	30,9	9,7
Муйский	100	40,0	22,5	37,5	-
Мухоршибирский	28,4	14,6	13,5	6,9	1,5
Окинский	-	-	-	-	-
Прибайкальский	30,5	9,0	7,6	15,2	-
Северо-Байкальский	100	33,1	33,1	32,6	10,9
Селенгинский	68,0	31,6	29,3	18,7	6,2
Тарбагатайский	62,7	33,1	29,0	10,6	1,9
Тункинский	61,0	20,9	19,1	25,7	8,8
Хоринский	51,6	27,9	23,4	13,3	2,7

СТРУКТУРА ПОГоловья СЕЛЬСКОХОЗЯЙСТВЕННЫХ  
ЖИВОТНЫХ ПО ПОЛОВОЗРАСТНЫМ ГРУППАМ И ВИДАМ

**ЖИВОТНЫХ В КРЕСТЬЯНСКИХ (ФЕРМЕРСКИХ)  
ПРЕДПРИНИМАТЕЛЕЙ**

**ПОЛОВОЗРАСТНЫМ ГРУППАМ И ВИДАМ В КРЕСТЬЯНСКИХ  
У ИНДИВИДУАЛЬНЫХ ПРЕДПРИНИМАТЕЛЕЙ**

общего поголовья крупного рогатого скота)

телята (до 1 года)	Мясной крупный рогатый скот	в том числе			
		взрослое поголовье	из него коровы	молодняк (кроме телят до 1 года)	телята (до 1 года)
11,9	51,9	25,3	22,4	13,8	12,8
11,9	51,9	25,3	22,4	13,8	12,8
18,8	19,6	10,7	10,4	5,1	3,8
2,6	57,0	23,0	20,9	20,0	13,9
6,1	75,2	37,3	34,1	21,5	16,4
7,5	67,2	30,6	28,6	21,3	15,3
0,4	98,9	47,5	40,5	23,4	28,0
10,2	55,3	28,3	23,6	11,9	15,0
6,5	77,6	35,6	33,5	20,2	21,8
23,5	9,5	4,1	3,6	3,3	2,1
27,0	7,7	3,1	2,8	2,2	2,4
15,3	41,7	17,5	16,7	14,5	9,7
23,6	0,2	0,2	-	-	-
19,8	15,0	7,6	7,4	3,8	3,6
22,5	-	-	-	-	-
6,9	71,6	38,0	36,1	16,4	17,2
-	94,6	55,0	35,8	17,5	22,1
6,3	69,5	36,8	22,0	21,1	11,7
34,3	-	-	-	-	-
17,7	32,0	15,2	14,0	7,9	8,9
19,0	37,3	19,8	11,5	11,8	5,7
14,4	39,0	19,9	18,0	7,2	11,9
10,5	48,4	24,5	23,1	13,9	10,0

**СТРУКТУРА ПОГОЛОВЬЯ СЕЛЬСКОХОЗЯЙСТВЕННЫХ  
ЖИВОТНЫХ ПО ПОЛОВОЗРАСТНЫМ ГРУППАМ И ВИДАМ**

**88. СТРУКТУРА ПОГОЛОВЬЯ СВИНЕЙ ПО ПОЛОВОЗРАСТНЫМ  
ГРУППАМ И ВИДАМ В КРЕСТЬЯНСКИХ (ФЕРМЕРСКИХ) ХОЗЯЙСТВАХ  
И У ИНДИВИДУАЛЬНЫХ ПРЕДПРИНИМАТЕЛЕЙ**

( на 1 июля 2016 года; в процентах от общего поголовья свиней)

	Взрослое поголовье	в том числе основного стада	из него свиноматки основные	Молодняк	в том числе	
					молодняк старше 4 месяцев	поросята до 4 месяцев
Республика Бурятия	29,8	23,1	17,1	70,2	26,5	27,4
в том числе:						
Городские округа	33,3	-	-	66,7	33,3	33,3
город Улан-Удэ	33,3	-	-	66,7	33,3	33,3
Муниципальные районы	29,8	23,3	17,3	70,2	26,5	27,3
Баргузинский	40,5	31,0	21,4	59,5	33,3	11,9
Баунтовский-эвенкийский	16,1	14,3	10,7	83,9	19,6	10,7
Бичурский	39,9	39,9	31,9	60,1	6,5	29,0
Джидинский	25,3	18,2	5,4	74,7	41,8	30,0
Еравнинский	10,7	7,1	7,1	89,3	17,9	-
Заиграевский	23,5	13,0	11,7	76,5	30,4	30,0
Закаменский	24,5	20,4	14,3	75,5	65,3	8,2
Иволгинский	34,1	30,8	29,4	65,9	43,9	14,0
Кабанский	58,5	57,7	8,5	41,5	14,6	-
Кижингинский	16,4	16,4	16,4	83,6	83,6	-
Курумканский	58,5	39,0	34,1	41,5	26,8	9,8
Кяхтинский	24,8	19,7	18,5	75,2	33,2	29,2
Муйский	22,6	22,6	6,5	77,4	12,9	64,5
Мухоршибирский	22,0	12,0	8,0	78,0	6,0	8,0
Прибайкальский	15,8	9,2	9,2	84,2	60,5	23,7
Северо-Байкальский	34,0	24,5	22,6	66,0	3,8	62,3
Селенгинский	19,6	18,4	14,8	80,4	28,8	51,3
Тарбагатайский	57,9	19,8	14,7	42,1	12,2	29,9
Тункинский	28,4	27,6	24,6	71,6	4,2	24,8
Хоринский	27,7	18,1	18,1	72,3	34,9	22,9



**СТРУКТУРА ПОГОЛОВЬЯ СЕЛЬСКОХОЗЯЙСТВЕННЫХ  
ЖИВОТНЫХ ПО ПОЛОВОЗРАСТНЫМ ГРУППАМ И ВИДАМ**

**89. СТРУКТУРА ПОГОЛОВЬЯ ОВЕЦ ПО ПОЛОВОЗРАСТНЫМ ГРУППАМ И  
ВИДАМ В КРЕСТЬЯНСКИХ (ФЕРМЕРСКИХ) ХОЗЯЙСТВАХ  
И У ИНДИВИДУАЛЬНЫХ ПРЕДПРИНИМАТЕЛЕЙ**  
( на 1 июля 2016 года; в процентах от общего поголовья овец)

	Взрос- лое по- голове	из него овце- матки и ярки старше 1 года	Молод- няк	Из общего поголовья овец			
				овцы тонко- рунных пород	овцы полу- тонко- рунных пород	овцы полу- грубо- шерст- ных пород	овцы грубо- шерст- ных пород (без караку- льских и смуш- ковых)
Республика Бурятия	63,4	57,5	36,6	10,6	2,9	40,6	45,9
в том числе:							
Муниципальные районы	63,4	57,5	36,6	10,6	2,9	40,6	45,9
Баргузинский	65,5	65,5	34,5	5,3	-	92,3	2,4
Бичурский	58,8	53,8	41,2	2,5	-	73,5	24,0
Джидинский	62,8	59,4	37,2	0,9	0,3	43,1	55,8
Еравнинский	71,6	66,8	28,4	50,3	-	-	49,7
Заиграевский	62,4	41,6	37,6	-	-	86,5	13,5
Закаменский	55,8	47,9	44,2	11,7	-	88,3	-
Иволгинский	81,0	62,2	19,0	-	-	23,6	76,4
Кабанский	71,2	58,9	28,8	-	13,7	86,3	-
Кижингинский	60,0	56,2	40,0	3,3	-	25,2	71,5
Курумканский	51,6	44,2	48,4	-	5,5	94,5	-
Кяхтинский	70,3	62,0	29,7	17,4	31,7	50,2	0,7
Мухоршибирский	67,1	54,3	32,9	75,5	6,0	-	18,5
Окинский	56,1	48,6	43,9	-	-	13,9	86,1
Прибайкальский	100	88,2	-	-	-	100	-
Селенгинский	65,0	64,3	35,0	1,2	1,8	42,3	54,6
Тарбагатайский	60,3	46,2	39,7	4,3	-	0,1	95,5
Тункинский	46,4	39,4	53,6	44,7	-	48,2	7,1
Хоринский	63,7	61,7	36,3	6,9	-	3,9	89,2

**СТРУКТУРА ПОГОЛОВЬЯ СЕЛЬСКОХОЗЯЙСТВЕННЫХ  
ЖИВОТНЫХ ПО ПОЛОВОЗРАСТНЫМ ГРУППАМ И ВИДАМ**

**90. СТРУКТУРА ПОГОЛОВЬЯ КОЗ ПО ПОЛОВОЗРАСТНЫМ ГРУППАМ  
И ВИДАМ В КРЕСТЬЯНСКИХ (ФЕРМЕРСКИХ) ХОЗЯЙСТВАХ  
И У ИНДИВИДУАЛЬНЫХ ПРЕДПРИНИМАТЕЛЕЙ**  
( на 1 июля 2016 года; в процентах от общего поголовья коз)

	Взрослое поголовье	из него козوماتки и козочки старше 1 года	Молодняк
Республика Бурятия	55,4	43,8	44,6
в том числе:			
Муниципальные районы	55,4	43,8	44,6
Баргузинский	54,5	-	45,5
Бичурский	58,0	58,0	42,0
Джидинский	60,9	60,9	39,1
Еравнинский	58,3	50,0	41,7
Заиграевский	32,4	12,4	67,6
Иволгинский	72,0	62,2	28,0
Кабанский	62,5	62,5	37,5
Кижингинский	53,2	44,9	46,8
Курумканский	80,0	80,0	20,0
Кяхтинский	66,3	52,5	33,8
Мухоршибирский	68,0	46,0	32,0
Прибайкальский	81,8	-	18,2
Селенгинский	44,1	36,3	55,9
Тарбагатайский	100	-	-
Тункинский	86,0	50,0	14,0
Хоринский	84,0	59,3	16,0

**СТРУКТУРА ПОГОЛОВЬЯ СЕЛЬСКОХОЗЯЙСТВЕННЫХ  
ЖИВОТНЫХ ПО ПОЛОВОЗРАСТНЫМ ГРУППАМ И ВИДАМ**

**91. СТРУКТУРА ПОГОЛОВЬЯ ПТИЦЫ ПО ВИДАМ  
В КРЕСТЬЯНСКИХ (ФЕРМЕРСКИХ) ХОЗЯЙСТВАХ  
И У ИНДИВИДУАЛЬНЫХ ПРЕДПРИНИМАТЕЛЕЙ**

( на 1 июля 2016 года; в процентах от общего поголовья птицы)

	Куры	Утки	Гуси	Индейки	Цесарки	Перепелки
Республика Бурятия	84,5	0,8	3,9	4,3	0,1	6,4
в том числе:						
Городские округа	43,7	-	-	56,3	-	-
город Улан-Удэ	43,7	-	-	56,3	-	-
Муниципальные районы	85,3	0,8	4,0	3,3	0,1	6,5
Баргузинский	100	-	-	-	-	-
Баунтовский-эвенкийский	89,5	3,2	1,8	1,8	3,7	-
Бичурский	64,6	-	35,4	-	-	-
Джидинский	82,5	-	11,2	6,3	-	-
Еравнинский	100	-	-	-	-	-
Заиграевский	87,0	-	1,8	11,1	-	-
Закаменский	100	-	-	-	-	-
Иволгинский	65,8	10,3	10,3	13,6	-	-
Кабанский	71,3	-	3,7	9,6	-	15,4
Кижингинский	81,5	1,9	-	16,7	-	-
Курумканский	100	-	-	-	-	-
Кяхтинский	94,4	1,4	2,0	2,2	-	-
Муйский	99,5	0,5	-	-	-	-
Мухоршибирский	8,1	-	-	-	-	91,9
Прибайкальский	85,9	2,3	4,9	6,9	-	-
Северо-Байкальский	94,9	-	5,1	-	-	-
Селенгинский	85,1	1,4	6,9	4,4	-	2,1
Тарбагатайский	81,7	1,2	7,7	9,5	-	-
Тункинский	75,5	2,0	15,0	2,6	-	4,9
Хоринский	100	-	-	-	-	-

**СТРУКТУРА ПОГОЛОВЬЯ СЕЛЬСКОХОЗЯЙСТВЕННЫХ  
ЖИВОТНЫХ ПО ПОЛОВОЗРАСТНЫМ ГРУППАМ И ВИДАМ**

**92. СТРУКТУРА ПОГОЛОВЬЯ КУР ПО ПОЛОВОЗРАСТНЫМ ГРУППАМ И ВИДАМ  
В КРЕСТЬЯНСКИХ (ФЕРМЕРСКИХ) ХОЗЯЙСТВАХ И  
У ИНДИВИДУАЛЬНЫХ ПРЕДПРИНИМАТЕЛЕЙ**

( на 1 июля 2016 года; в процентах от общего поголовья кур)

	Куры яичных пород	из них		Куры мясных и мясо- яичных пород	из них		
		куры- несушки	молодняк кур (всех возрастов)		куры- несушки	молодняк кур (всех возрастов)	из них бройлеры
Республика Бурятия	87,0	48,3	36,4	13,0	6,7	5,9	2,4
в том числе:							
Городские округа	-	-	-	100	52,2	44,4	-
город Улан-Удэ	-	-	-	100	52,2	44,4	-
Муниципальные районы	87,9	48,8	36,8	12,1	6,2	5,5	2,4
Баргузинский	96,2	71,0	22,9	3,8	3,8	-	-
Баунтовский эвенкийский	100	70,9	25,5	-	-	-	-
Бичурский	100	83,3	13,7	-	-	-	-
Джидинский	83,7	53,3	27,2	16,3	15,2	-	-
Еравнинский	34,1	31,8	-	65,9	63,6	-	-
Заиграевский	56,8	52,4	-	43,2	27,3	15,3	15,3
Закаменский	100	7,5	92,3	-	-	-	-
Иволгинский	37,5	37,5	-	62,5	55,6	-	-
Кабанский	50,3	26,4	22,4	49,7	16,0	32,1	1,6
Кижингинский	25,0	16,7	6,8	75,0	67,4	5,3	-
Курумканский	100	99,0	0,2	-	-	-	-
Кяхтинский	100	75,0	16,1	-	-	-	-
Муйский	100	20,4	77,7	-	-	-	-
Мухоршибирский	100	90,9	-	-	-	-	-
Прибайкальский	91,3	45,6	45,6	8,7	7,6	-	-
Северо- Байкальский	58,8	26,7	29,4	41,2	-	41,2	-
Селенгинский	79,0	63,8	10,4	21,0	-	21,0	21,0
Тарбагатайский	100	67,0	27,2	-	-	-	-
Тункинский	89,0	87,0	-	11,0	11,0	-	-
Хоринский	100	95,4	-	-	-	-	-

**СТРУКТУРА ПОГОЛОВЬЯ СЕЛЬСКОХОЗЯЙСТВЕННЫХ  
ЖИВОТНЫХ ПО ПОЛОВОЗРАСТНЫМ ГРУППАМ И ВИДАМ**

**93. СТРУКТУРА ПОГОЛОВЬЯ ЛОШАДЕЙ  
ПО ПОЛОВОЗРАСТНЫМ ГРУППАМ И ВИДАМ В КРЕСТЬЯНСКИХ  
(ФЕРМЕРСКИХ) ХОЗЯЙСТВАХ И У ИНДИВИДУАЛЬНЫХ ПРЕДПРИНИМАТЕЛЕЙ  
(на 1 июля 2016 года; в процентах от общего поголовья лошадей)**

	Взрослое поголовье	из него кобылы	Молодняк	Из общего поголовья лошадей - рабочие лошади
Республика Бурятия	57,1	40,5	42,9	5,3
в том числе:				
Муниципальные районы	57,1	40,5	42,9	5,3
Баргузинский	65,4	48,1	34,6	5,2
Баунтовский- эвенкийский	94,3	73,0	5,7	2,5
Бичурский	52,8	31,7	47,2	6,2
Джидинский	49,8	43,4	50,2	3,5
Еравнинский	62,0	39,9	38,0	1,6
Заиграевский	67,9	44,6	32,1	7,1
Закаменский	57,6	46,0	42,4	7,1
Иволгинский	59,4	44,5	40,6	10,2
Кабанский	53,4	42,4	46,6	19,4
Кижингинский	45,0	38,7	55,0	2,4
Курумканский	57,6	49,6	42,4	3,4
Кяхтинский	66,3	39,4	33,7	17,3
Муйский	100	-	-	-
Мухоршибирский	74,8	41,0	25,2	3,6
Окинский	63,0	43,6	37,0	8,4
Прибайкальский	93,0	6,0	7,0	3,0
Северо- Байкальский	73,9	45,7	26,1	8,7
Селенгинский	51,5	47,7	48,5	4,3
Тарбагатайский	79,5	33,3	20,5	25,6
Тункинский	52,7	29,0	47,3	2,3
Хоринский	58,3	37,2	41,7	14,9

СТРУКТУРА ПОГОЛОВЬЯ СЕЛЬСКОХОЗЯЙСТВЕННЫХ  
ЖИВОТНЫХ ПО ПОЛОВОЗРАСТНЫМ ГРУППАМ И ВИДАМ

**СТРУКТУРА ПОГОЛОВЬЯ СЕЛЬСКОХОЗЯЙСТВЕННЫХ**

**94. СТРУКТУРА ПОГОЛОВЬЯ КРУПНОГО РОГАТОГО СКОТА**

(на 1 июля 2016 года; в процентах от

	Молочный крупный рогатый скот	в том числе			
		взрослое поголовье	из него коровы	молодняк (кроме телят до 1 года)	из него нетели
Республика Бурятия	66,6	28,1	25,9	18,7	3,2
в том числе:					
Городские округа	100	53,7	47,8	22,4	5,0
город Улан-Удэ	100	58,8	51,1	17,6	3,1
город Северобайкальск	100	44,3	41,4	31,4	8,6
Муниципальные районы	66,5	28,1	25,9	18,7	3,2
Баргузинский	67,2	29,4	28,0	19,3	3,2
Баунтовский- эвенкийский	70,1	29,6	26,8	21,3	3,4
Бичурский	71,7	31,7	29,9	19,3	3,2
Джидинский	76,4	33,6	29,5	21,6	3,8
Еравнинский	47,0	19,9	16,5	13,9	2,2
Заиграевский	88,7	36,5	34,4	25,8	4,1
Закаменский	44,4	17,2	16,3	13,9	2,4
Иволгинский	89,2	40,4	37,8	24,5	4,0
Кабанский	91,9	34,8	32,3	29,7	4,6
Кижингинский	50,0	20,3	19,2	13,9	2,4
Курумканский	84,8	34,8	33,2	24,7	3,9
Кяхтинский	85,1	34,9	31,1	25,3	4,4
Муйский	100	39,1	34,8	29,7	4,3
Мухоршибирский	84,3	37,1	35,0	22,8	4,4
Окинский	20,4	8,5	7,9	5,2	0,8
Прибайкальский	78,9	38,0	35,5	20,8	3,3
Северо-Байкальский	100	38,3	36,0	29,5	4,8
Селенгинский	65,3	27,9	25,1	17,6	3,4
Тарбагатайский	85,2	37,6	34,9	19,8	3,4
Тункинский	80,2	33,1	32,1	19,2	3,2
Хоринский	50,5	22,7	20,0	12,5	2,2

СТРУКТУРА ПОГОЛОВЬЯ СЕЛЬСКОХОЗЯЙСТВЕННЫХ  
ЖИВОТНЫХ ПО ПОЛОВОЗРАСТНЫМ ГРУППАМ И ВИДАМ

**ЖИВОТНЫХ В ХОЗЯЙСТВАХ НАСЕЛЕНИЯ**

**ПО ПОЛОВОЗРАСТНЫМ ГРУППАМ И ВИДАМ В ХОЗЯЙСТВАХ НАСЕЛЕНИЯ**  
общего поголовья крупного рогатого скота)

телята (до 1 года)	Мясной крупный рогатый скот	в том числе			
		взрослое поголовье	из него коровы	молодняк (кроме телят до 1 года)	телята (до 1 года)
19,7	33,4	14,1	12,7	9,7	9,7
23,9	-	-	-	-	-
23,7	-	-	-	-	-
24,3	-	-	-	-	-
19,7	33,4	14,1	12,7	9,7	9,7
18,5	32,8	12,6	12,4	10,8	9,4
19,2	29,9	12,1	9,5	9,0	8,8
20,7	28,3	13,6	12,5	6,2	8,5
21,3	23,6	10,2	9,4	7,1	6,3
13,1	53,0	24,3	20,9	14,0	14,7
26,5	11,3	4,5	3,6	3,6	3,2
13,3	55,6	23,2	21,3	15,4	17,0
24,2	10,8	3,9	3,6	4,1	2,8
27,4	8,1	3,2	2,4	2,5	2,5
15,8	50,0	19,7	18,5	16,8	13,5
25,2	15,1	5,8	5,6	5,0	4,3
25,0	14,9	5,4	5,2	5,1	4,4
31,2	-	-	-	-	-
24,4	15,7	7,2	6,1	3,8	4,7
6,7	79,5	34,6	29,8	21,5	23,4
20,1	21,1	4,4	3,7	13,3	3,4
32,3	-	-	-	-	-
19,8	34,7	14,8	13,2	9,5	10,4
27,8	14,8	6,1	5,2	4,2	4,6
27,9	19,8	8,4	7,3	5,0	6,4
15,3	49,5	20,0	18,6	15,4	14,0

**СТРУКТУРА ПОГОЛОВЬЯ СЕЛЬСКОХОЗЯЙСТВЕННЫХ  
ЖИВОТНЫХ ПО ПОЛОВОЗРАСТНЫМ ГРУППАМ И ВИДАМ**

**95. СТРУКТУРА ПОГОЛОВЬЯ СВИНЕЙ  
ПО ПОЛОВОЗРАСТНЫМ ГРУППАМ И ВИДАМ В КРЕСТЬЯНСКИХ  
(ФЕРМЕРСКИХ) ХОЗЯЙСТВАХ И У ИНДИВИДУАЛЬНЫХ ПРЕДПРИНИМАТЕЛЕЙ  
( на 1 июля 2016 года; в процентах от общего поголовья свиней)**

	Взрослое поголовье	из него свиноматки основные	Молодняк	в том числе	
				молодняк старше 4 месяцев	поросята до 4 месяцев
Республика Бурятия	32,6	10,6	67,4	48,1	19,4
в том числе:					
Городские округа	31,3	8,9	68,7	50,2	18,6
город Улан-Удэ	27,5	7,2	72,5	50,4	22,0
город Северобайкальск	47,3	16,4	52,7	49,1	3,6
Муниципальные районы	32,6	10,7	67,4	48,1	19,4
Баргузинский	22,8	11,5	77,2	49,6	27,6
Баунтовский-эвенкийский	19,6	3,6	80,4	74,1	6,3
Бичурский	36,9	8,2	63,1	47,1	16,0
Джидинский	28,6	15,9	71,4	42,5	28,9
Еравнинский	18,3	10,5	81,7	58,1	23,6
Заиграевский	26,3	8,5	73,7	60,7	13,0
Закаменский	17,9	13,4	82,1	54,6	27,5
Иволгинский	30,5	13,2	69,5	43,2	26,3
Кабанский	22,3	9,7	77,7	58,2	19,5
Кижингинский	20,2	14,3	79,8	50,5	29,3
Курумканский	34,9	20,5	65,1	52,2	12,9
Кяхтинский	30,4	12,2	69,6	46,5	23,1
Муйский	19,1	11,3	80,9	71,3	9,6
Мухоршибирский	52,3	8,4	47,7	34,0	13,7
Окинский	5,3	5,3	94,7	63,2	31,6
Прибайкальский	27,0	4,1	73,0	53,1	20,0
Северо-Байкальский	29,3	9,4	70,7	56,2	14,5
Селенгинский	24,5	11,5	75,5	52,7	22,8
Тарбагатайский	31,6	5,3	68,4	53,2	15,2
Тункинский	24,8	14,2	75,2	54,1	21,1
Хоринский	25,1	14,0	74,9	60,7	14,2



**СТРУКТУРА ПОГОЛОВЬЯ СЕЛЬСКОХОЗЯЙСТВЕННЫХ  
ЖИВОТНЫХ ПО ПОЛОВОЗРАСТНЫМ ГРУППАМ И ВИДАМ**

**96. СТРУКТУРА ПОГОЛОВЬЯ ОВЕЦ И КОЗ ПО ПОЛОВОЗРАСТНЫМ  
ГРУППАМ И ВИДАМ ВХОЗЯЙСТВАХ НАСЕЛЕНИЯ**

( на 1 июля 2016 года; в процентах от общего поголовья овец (коз) )

	Овцы			Козы		
	Взрослое поголовье	из него овцематки и ярки старше 1 года	Молодняк	Взрослое поголовье	из него козоматки и козочки старше 1 года	Молодняк
Республика Бурятия	59,6	52,1	40,4	59,7	44,8	40,3
в том числе:						
Городские округа	-	-	-	62,1	21,4	37,9
город Улан-Удэ	-	-	-	64,2	29,8	35,8
город Северобайкальск	-	-	-	58,7	7,6	41,3
Муниципальные районы	59,6	52,1	40,4	59,6	45,2	40,4
Баргузинский	56,2	52,7	43,8	57,5	38,3	42,5
Баунтовский-эвенкийский	100	-	-	55,2	23,9	44,8
Бичурский	64,7	59,7	35,3	56,9	43,2	43,1
Джидинский	58,0	53,5	42,0	54,0	47,8	46,0
Еравнинский	58,8	50,6	41,2	57,5	44,2	42,5
Заиграевский	63,3	48,8	36,7	66,0	45,8	34,0
Закаменский	56,0	51,9	44,0	57,0	49,6	43,0
Иволгинский	66,0	59,9	34,0	65,7	45,6	34,3
Кабанский	65,3	50,9	34,7	56,3	37,3	43,7
Кижингинский	54,2	48,9	45,8	56,7	44,4	43,3
Курумканский	57,4	54,6	42,6	62,8	56,0	37,2
Кяхтинский	54,7	49,3	45,3	57,7	42,1	42,3
Муйский	-	-	-	45,8	33,9	54,2
Мухоршибирский	66,5	44,5	33,5	61,1	45,1	38,9
Окинский	58,6	48,0	41,4	61,2	50,7	38,8
Прибайкальский	80,1	19,3	19,9	72,9	35,5	27,1
Северо-Байкальский	40,0	20,0	60,0	59,4	46,9	40,6
Селенгинский	62,1	54,2	37,9	58,7	51,0	41,3
Тарбагатайский	63,5	52,0	36,5	70,6	42,6	29,4
Тункинский	59,8	54,7	40,2	59,1	45,7	40,9
Хоринский	59,8	50,1	40,2	59,6	43,8	40,4

СТРУКТУРА ПОГОЛОВЬЯ СЕЛЬСКОХОЗЯЙСТВЕННЫХ  
ЖИВОТНЫХ ПО ПОЛОВОЗРАСТНЫМ ГРУППАМ И ВИДАМ

**97. СТРУКТУРА ПОГОЛОВЬЯ ПТИЦЫ ПО ВИДАМ В ХОЗЯЙСТВАХ НАСЕЛЕНИЯ**  
( на 1 июля 2016 года; в процентах от общего поголовья птицы)

	Куры	Утки	Гуси	Индейки	Цесарки	Перепелки
Республика Бурятия	94,5	0,9	2,6	1,5	0,1	0,4
в том числе:						
Городские округа	94,8	0,7	1,8	0,6	-	2,1
город Улан-Удэ	94,6	0,8	1,2	0,7	-	2,7
город Северобайкальск	95,5	-	4,2	0,3	-	-
Муниципальные районы	94,4	0,9	2,7	1,5	0,1	0,3
Баргузинский	95,6	0,9	2,7	0,6	0,1	-
Баунтовский- эвенкийский	94,1	0,5	4,1	1,3	0,1	-
Бичурский	96,2	0,5	1,8	0,9	0,1	0,6
Джидинский	95,5	0,7	2,2	1,4	0,1	0,2
Еравнинский	84,7	0,3	11,9	2,2	1,0	-
Заиграевский	93,5	1,1	3,3	1,9	0,1	0,0
Закаменский	96,6	-	2,2	1,2	-	-
Иволгинский	91,4	1,3	2,8	1,2	0,2	3,1
Кабанский	95,2	0,8	2,8	0,9	0,1	0,3
Кижингинский	95,5	0,7	1,2	1,1	-	1,5
Курумканский	97,2	0,4	1,6	0,9	-	-
Кяхтинский	96,9	0,5	1,1	1,2	0,0	0,1
Муйский	95,5	-	4,5	-	-	-
Мухоршибирский	94,0	0,9	2,8	2,3	0,1	0,0
Окинский	100	-	-	-	-	-
Прибайкальский	94,0	1,2	3,0	1,6	0,1	0,1
Северо- Байкальский	94,1	1,4	2,2	1,3	-	1,0
Селенгинский	93,3	1,5	3,2	1,5	-	0,4
Тарбагатайский	90,8	2,2	3,0	3,2	0,7	0,1
Тункинский	97,1	0,7	1,8	0,3	-	-
Хоринский	91,3	1,0	4,0	3,5	-	0,2

**СТРУКТУРА ПОГОЛОВЬЯ СЕЛЬСКОХОЗЯЙСТВЕННЫХ  
ЖИВОТНЫХ ПО ПОЛОВОЗРАСТНЫМ ГРУППАМ И ВИДАМ**

**98. СТРУКТУРА ПОГОЛОВЬЯ ЛОШАДЕЙ ПО ПОЛОВОЗРАСТНЫМ  
ГРУППАМ И ВИДАМ В ХОЗЯЙСТВАХ НАСЕЛЕНИЯ**

(на 1 июля 2016 года; в процентах от общего поголовья лошадей)

	Взрослое поголовье	из него кобылы	Молодняк	Из общего поголовья лошадей - рабочие лошади
Республика Бурятия	61,6	42,7	38,4	13,3
в том числе:				
Городские округа	62,5	37,5	37,5	37,5
город Улан-Удэ	60,0	40,0	40,0	40,0
город Северобайкальск	66,7	33,3	33,3	33,3
Муниципальные районы	61,6	42,7	38,4	13,3
Баргузинский	61,6	42,3	38,4	14,9
Баунтовский- эвенкийский	70,1	45,1	29,9	16,4
Бичурский	60,2	45,1	39,8	6,9
Джидинский	62,5	42,6	37,5	16,0
Еравнинский	55,1	40,7	44,9	7,9
Заиграевский	63,6	41,4	36,4	7,4
Закаменский	66,6	40,5	33,4	23,7
Иволгинский	61,0	44,5	39,0	5,5
Кабанский	58,0	43,9	42,0	11,1
Кижингинский	56,1	43,9	43,9	6,5
Курумканский	57,0	47,9	43,0	6,2
Кяхтинский	59,7	34,5	40,3	19,6
Муйский	77,8	66,7	22,2	-
Мухоршибирский	62,8	41,7	37,2	12,1
Окинский	65,6	45,2	34,4	14,3
Прибайкальский	75,6	26,1	24,4	11,1
Северо- Байкальский	53,1	47,2	46,9	4,4
Селенгинский	57,2	45,9	42,8	7,1
Тарбагатайский	75,3	50,6	24,7	13,5
Тункинский	68,1	41,0	31,9	19,8
Хоринский	55,7	42,9	44,3	4,0

## МЕТОДОЛОГИЧЕСКИЕ ПОЯСНЕНИЯ

В хозяйствах всех категорий включены сельскохозяйственные организации, крестьянские (фермерские) хозяйства, индивидуальные предприниматели и хозяйства населения.

К сельскохозяйственным организациям отнесены хозяйственные товарищества, общества и партнерства (в том числе публичные и непубличные акционерные общества), производственные кооперативы, родовые общины, унитарные предприятия, подсобные сельскохозяйственные предприятия несельскохозяйственных организаций.

В соответствии с официальной статистической методологией Росстата в рамках Всероссийской сельскохозяйственной переписи 2016 г. к **подсобным сельскохозяйственным предприятиям несельскохозяйственных организаций** отнесены хозяйства, имеющие посевные площади сельскохозяйственных культур не менее 50 гектаров и (или) не менее 10 голов крупного рогатого скота, или не менее 5 голов коров, или не менее 20 голов свиней, или не менее 15 голов овец или коз, или не менее 100 голов птицы, или не менее 10 голов лошадей.

К малым сельскохозяйственным предприятиям (включая микропредприятия) отнесены юридические лица – коммерческие организации, внесенные в единый государственный реестр юридических лиц и соответствующие условиям, установленным Федеральным законом от 24 июля 2007 г. № 209-ФЗ «О развитии малого и среднего предпринимательства в Российской Федерации».

**Крестьянское (фермерское) хозяйство** – объединение граждан, связанных родством и (или) свойством, имеющих в общей собственности имущество и совместно осуществляющих производственную и иную хозяйственную деятельность (производство, переработку, хранение, транспортировку и реализацию сельскохозяйственной продукции), основанную на их личном участии (статья 1 Федерального закона от 11 июня 2003 г. № 74-ФЗ «О крестьянском (фермерском) хозяйстве»).

**Индивидуальный предприниматель** – гражданин (физическое лицо), занимающийся предпринимательской деятельностью без образования юридического лица с момента его государственной регистрации в соответствии со статьей 23 Гражданского кодекса Российской Федерации и заявивший в Свидетельстве о государственной регистрации виды деятельности, отнесенные согласно Общероссийскому классификатору видов экономической деятельности (ОКВЭД) к сельскому хозяйству.

К хозяйствам населения отнесены личные подсобные и другие индивидуальные хозяйства граждан, а также хозяйства граждан, имеющих земельные участки в садоводческих, огороднических и дачных некоммерческих объединениях.

**Личное подсобное хозяйство** – форма непринимательской деятельности по производству и переработке сельскохозяйственной продукции, осуществляемой личным трудом гражданина и членов его семьи в целях удовлетворения личных потребностей на земельном участке, предоставленном или приобретенном для ведения личного подсобного хозяйства. Землепользование хозяйств может состоять из приусадебных и полевых участков (статьи 2, 4 Федерального закона от 7 июля 2003 г. № 112-ФЗ «О личном подсобном хозяйстве»).

К другим индивидуальным хозяйствам граждан отнесены:

- граждане, имеющие земельные участки для индивидуального жилищного строительства с площадью 4 и более соток и занимающиеся сельскохозяйственным производством;
- граждане, имеющие земельные участки (садовые, огородные, дачные и другие), не входящие в некоммерческие объединения граждан;
- граждане, не имеющие земли, но имеющие сельскохозяйственных животных

**Садоводческое, огородническое, дачное некоммерческое объединение граждан** – некоммерческая организация, учрежденная гражданами на добровольных началах для содействия ее членам в решении общих социально-хозяйственных задач ведения садоводства, огородничества и дачного хозяйства (статья 1 Федерального закона от 15 апреля 1998 г. № 66-ФЗ «О садоводческих, огороднических и дачных некоммерческих объединениях граждан»).

Итоги по категориям сельскохозяйственных производителей, в том числе по хозяйствам граждан в сельских поселениях, городских округах и городских поселениях сформированы в соответствии с Общероссийским классификатором территорий муниципальных образований (ОКТМО). В данные по хозяйствам граждан в сельских поселениях включены также соответствующие сведения по межселенным территориям.

В соответствии с официальной статистической методологией Росстата граждане, имеющие земельный участок в садоводческих, огороднических и дачных некоммерческих объединениях, личные подсобные и другие индивидуальные хозяйства граждан в городских поселениях и городских округах обследовались с применением выборочного метода статистического наблюдения. Сводные данные по этим категориям хозяйств представлены с учетом распространения данных выборочной совокупности на всю генеральную совокупность.

**Поголовье сельскохозяйственных животных** включает поголовье всех возрастных групп соответствующего вида скота и птицы на 1 июля 2016 года, а на отдаленных и труднодоступных территориях, в которых перепись проходила с 15 сентября по 15 ноября, на 1 сентября 2016 года.

**Табл. 2.** К **молочному** крупному рогатому скоту относятся животные, основным видом продукции которых является молоко.

**Табл. 4.** **Мясной** крупный рогатый скот отражен по организациям (хозяйствам), специализирующимся на разведении скота мясных пород, при которых маточное поголовье предназначено для воспроизводства и выращивания телят подсосным методом до 8-месячного возраста при полном прекращении доения.

**Табл. 77-84.** К **племенным** относятся **сельскохозяйственные животные**, имеющие документально подтвержденное происхождение, используемые для воспроизводства определенной породы и зарегистрированные в установленном порядке





## ДИАГРАММЫ

## 1. СТРУКТУРА ПОГОЛОВЬЯ КРУПНОГО РОГАТОГО СКОТА В 2006 и 2016 гг. ПО КАТЕГОРИЯМ ХОЗЯЙСТВ

(на 1 июля; в процентах от поголовья крупного рогатого скота в хозяйствах всех категорий)

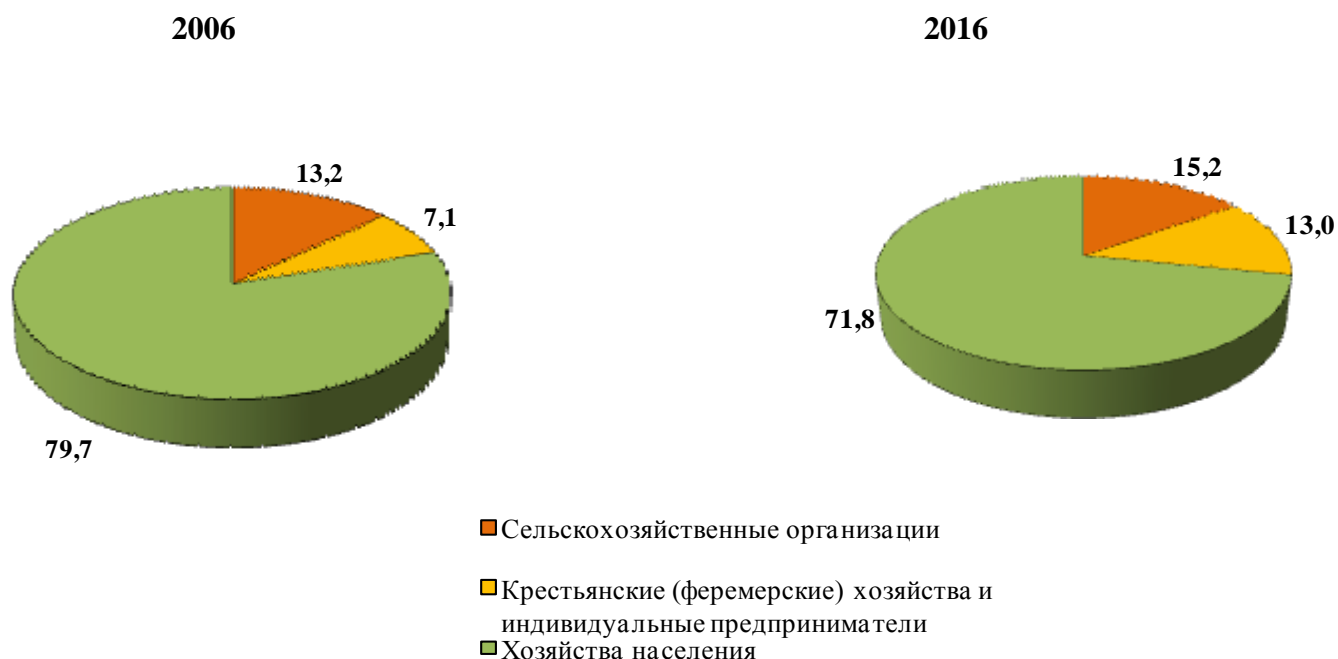

## 2. СТРУКТУРА ПОГОЛОВЬЯ КРУПНОГО РОГАТОГО СКОТА В 2016 Г. ПО КАТЕГОРИЯМ ХОЗЯЙСТВ

(на 1 июля; в процентах от поголовья крупного рогатого скота в хозяйствах всех категорий)





### 3. СТРУКТУРА ПОГОЛОВЬЯ КОРОВ В 2006 и 2016 гг. ПО КАТЕГОРИЯМ ХОЗЯЙСТВ

( на 1 июля; в процентах от поголовья коров в хозяйствах всех категорий)

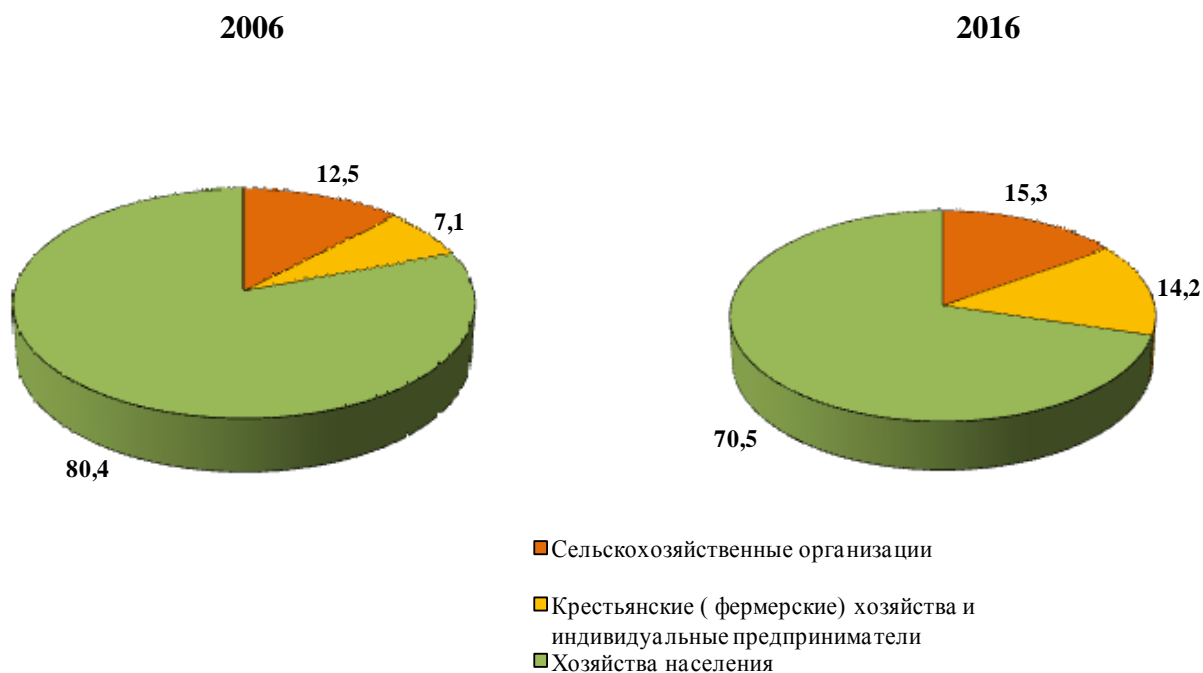

### 4. СТРУКТУРА ПОГОЛОВЬЯ КОРОВ В 2016 г. ПО КАТЕГОРИЯМ ХОЗЯЙСТВ

( на 1 июля; в процентах от поголовья коров в хозяйствах всех категорий)



## 5. СТРУКТУРА ПОГОЛОВЬЯ СВИНЕЙ В 2006 и 2016 гг. ПО КАТЕГОРИЯМ ХОЗЯЙСТВ

( на 1 июля; в процентах от поголовья свиней в хозяйствах всех категорий )

2006

2016

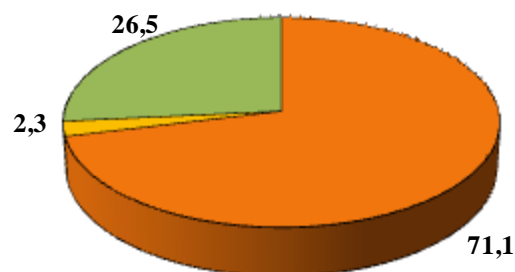
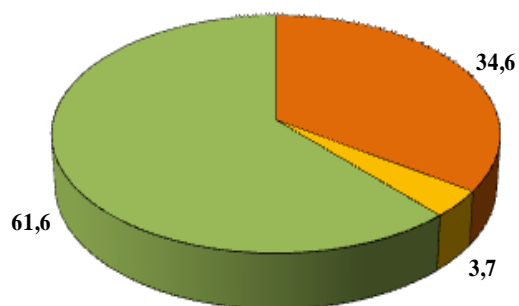

- Сельскохозяйственные организации
- Крестьянские (фермерские) хозяйства и индивидуальные предприниматели
- Хозяйства населения

## 6. СТРУКТУРА ПОГОЛОВЬЯ СВИНЕЙ В 2016 г. ПО КАТЕГОРИЯМ ХОЗЯЙСТВ

( на 1 июля; в процентах от поголовья свиней в хозяйствах всех категорий )

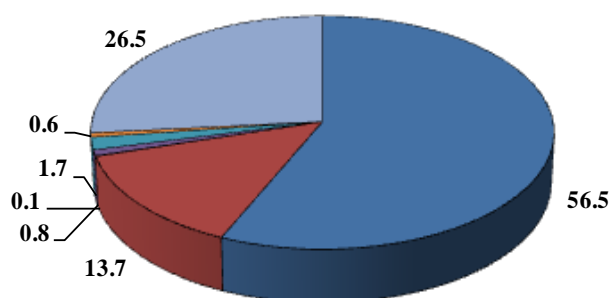

- Сельскохозяйственные организации, не относящиеся к субъектам малого предпринимательства
- Малые предприятия ( без микропредприятий )
- Микропредприятия
- Подсобные сельскохозяйственные предприятия несельскохозяйственных организаций
- Крестьянские (фермерские) хозяйства
- Индивидуальные предприниматели
- Хозяйства населения

## 7. СТРУКТУРА ПОГОЛОВЬЯ ОВЕЦ И КОЗ В 2006 и 2016 гг. ПО КАТЕГОРИЯМ ХОЗЯЙСТВ

( на 1 июля; в процентах от поголовья овец и коз в хозяйствах всех категорий)

2006

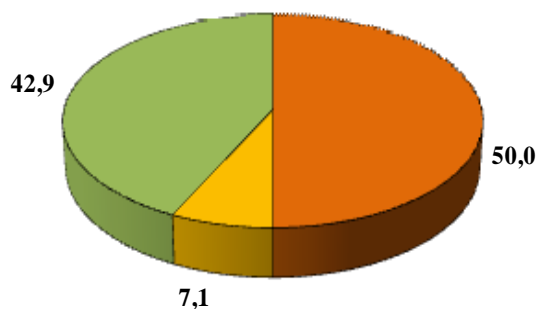

2016

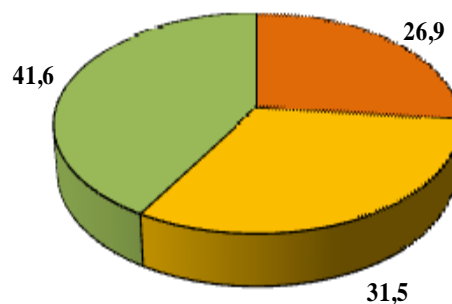

- Сельскохозяйственные организации
- Крестьянские (фермерские) хозяйства и индивидуальные предприниматели
- Хозяйства населения

## 8. СТРУКТУРА ПОГОЛОВЬЯ ОВЕЦ И КОЗ В 2016 г. ПО КАТЕГОРИЯМ ХОЗЯЙСТВ

( на 1 июля; в процентах от поголовья овец и коз в хозяйствах всех категорий)

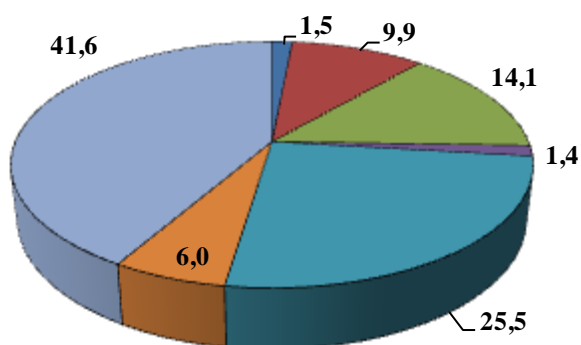

- Сельскохозяйственные организации, неотносящиеся к субъектам малого предпринимательства
- Малые предприятия (без микропредприятий)
- Микропредприятия
- Подсобные сельскохозяйственные предприятия не сельскохозяйственных организаций
- Крестьянские ( фермерские ) хозяйства
- Индивидуальные предприниматели
- Хозяйства населения

## 9. СТРУКТУРА ПОГОЛОВЬЯ ПТИЦЫ В 2006 и 2016 гг. ПО КАТЕГОРИЯМ ХОЗЯЙСТВ

( на 1 июля; в процентах от поголовья птицы в хозяйствах всех категорий)

2006

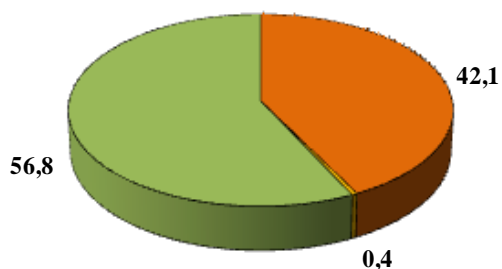

2016

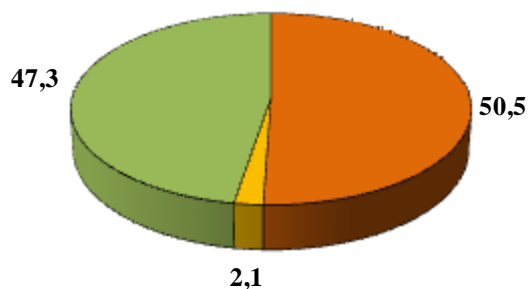

- Сельскохозяйственные организации
- Крестьянские (фермерские) хозяйства и индивидуальные предприниматели
- Хозяйства населения

## 10. СТРУКТУРА ПОГОЛОВЬЯ ПТИЦЫ В 2016 г. ПО КАТЕГОРИЯМ ХОЗЯЙСТВ

( на 1 июля; в процентах от поголовья птицы в хозяйствах всех категорий)

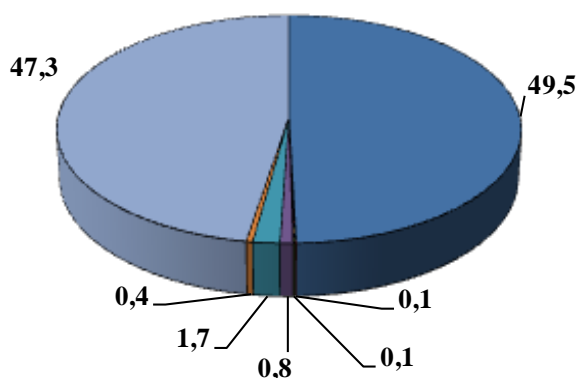

- Сельскохозяйственные организации, не относящиеся к субъектам малого предпринимательства
- Малые предприятия (без микропредприятий)
- Микропредприятия
- Подсобные сельскохозяйственные предприятия несельскохозяйственных организаций
- Крестьянские (фермерские) хозяйства
- Индивидуальные предприниматели
- Хозяйства населения

## 11. УДЕЛЬНЫЙ ВЕС МУНИЦИПАЛЬНЫХ ОБРАЗОВАНИЙ РЕСПУБЛИКИ БУРЯТИЯ В ОБЩЕМ ПОГОЛОВЬЕ КРУПНОГО РОГАТОГО СКОТА

(в процентах от общего поголовья крупного рогатого скота в хозяйствах всех категорий)

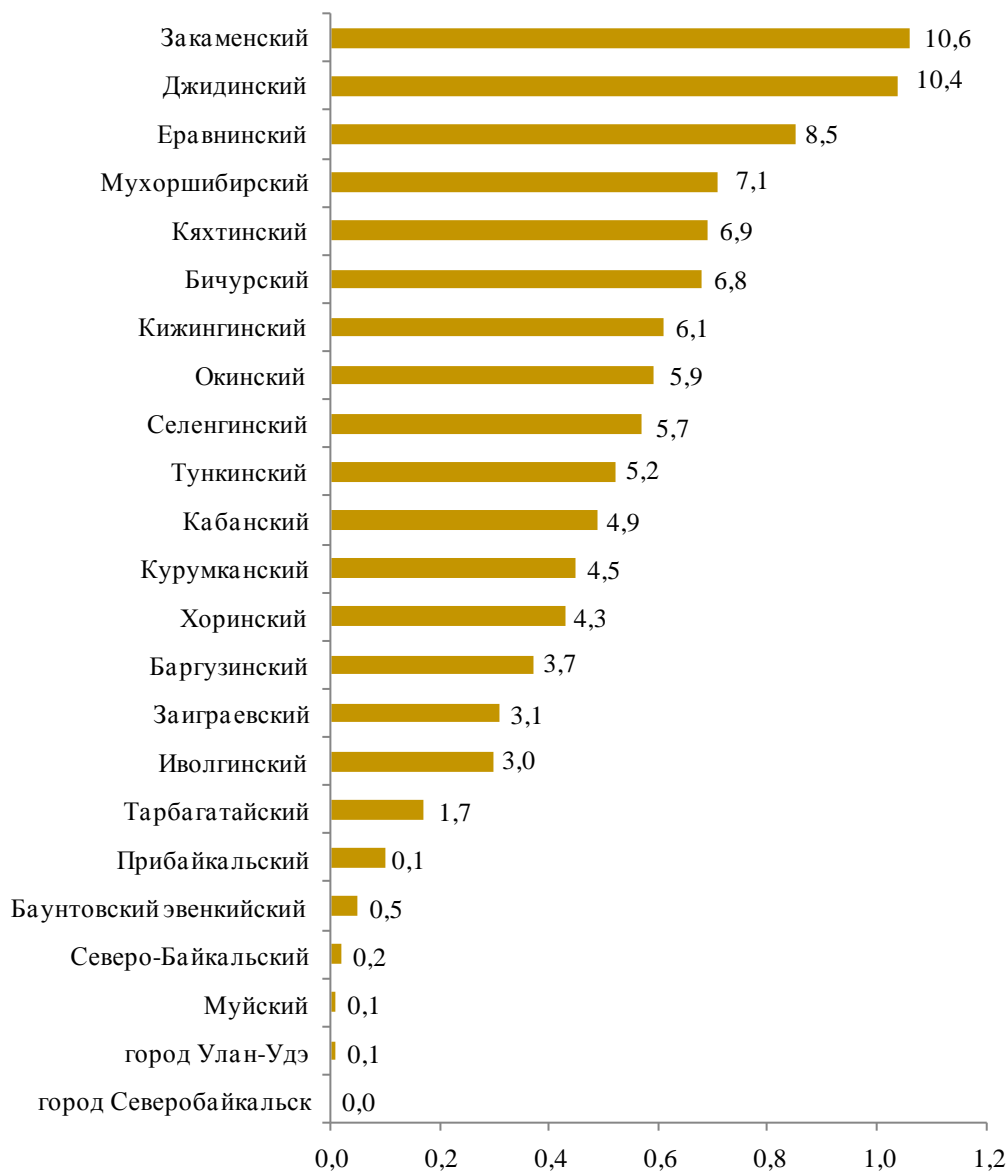

## 12. УДЕЛЬНЫЙ ВЕС МУНИЦИПАЛЬНЫХ ОБРАЗОВАНИЙ РЕСПУБЛИКИ БУРЯТИЯ В ОБЩЕМ ПОГОЛОВЬЕ СВИНЕЙ ( в процентах от общего поголовья свиней в хозяйствах всех категорий)

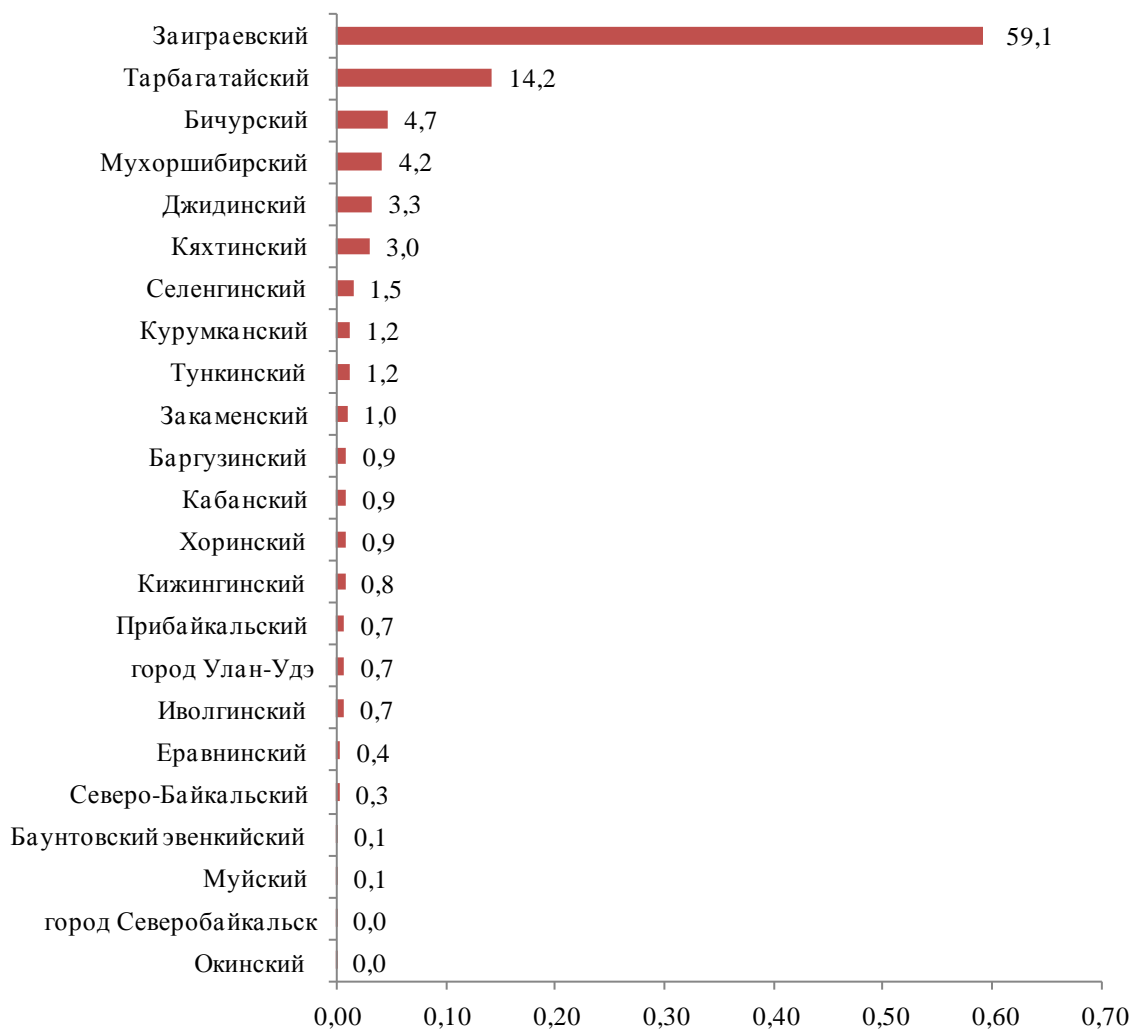

**13. УДЕЛЬНЫЙ ВЕС МУНИЦИПАЛЬНЫХ ОБРАЗОВАНИЙ  
РЕСПУБЛИКИ БУРЯТИЯ В ОБЩЕМ ПОГОЛОВЬЕ ОВЕЦ И КОЗ**  
( в процентах от общего поголовья овец и коз в хозяйствах всех категорий)

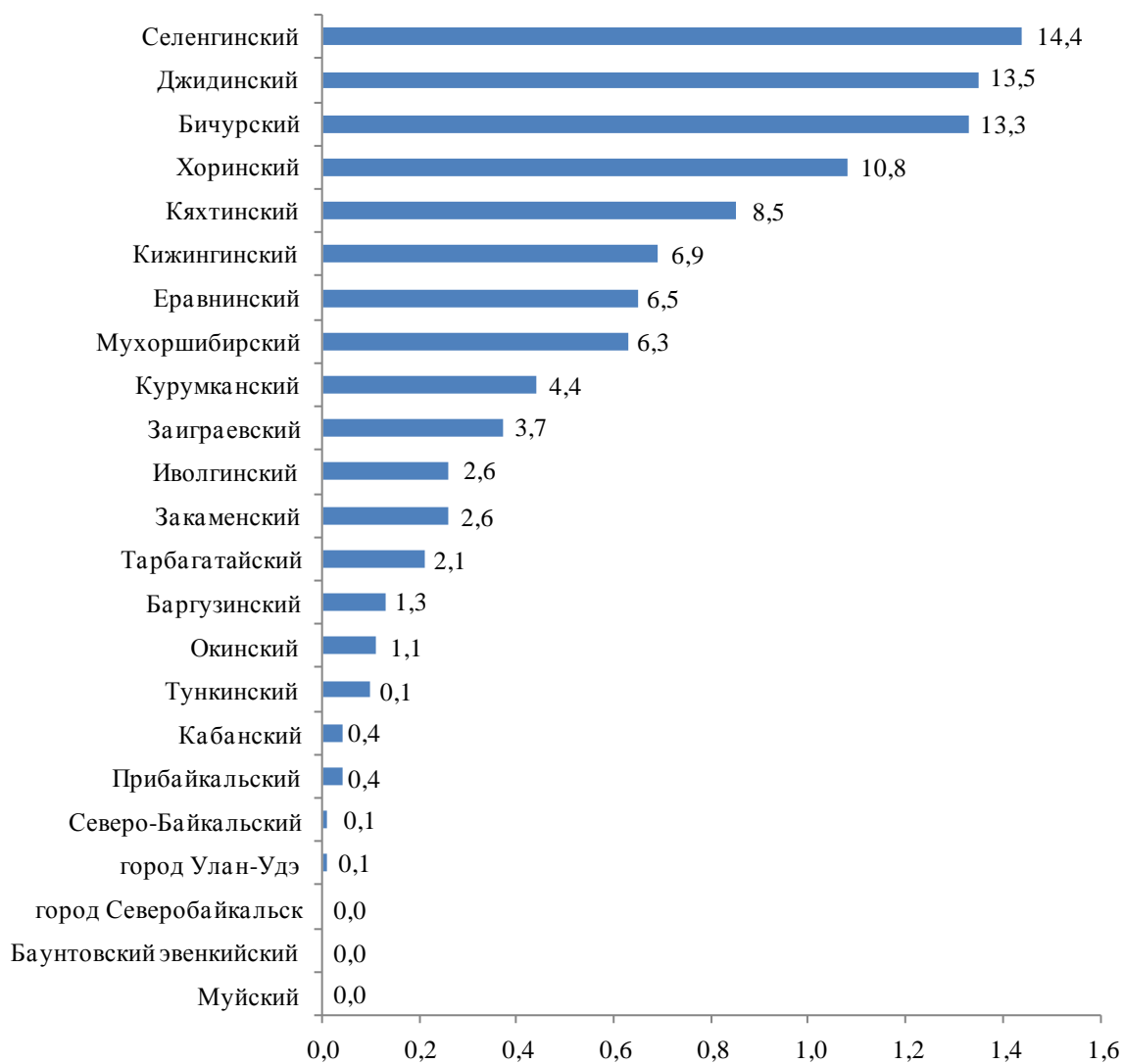

#### 14. УДЕЛЬНЫЙ ВЕС МУНИЦИПАЛЬНЫХ ОБРАЗОВАНИЙ РЕСПУБЛИКИ БУРЯТИЯ В ОБЩЕМ ПОГОЛОВЬЕ ПТИЦЫ ( в процентах от общего поголовья птицы в хозяйствах всех категорий)

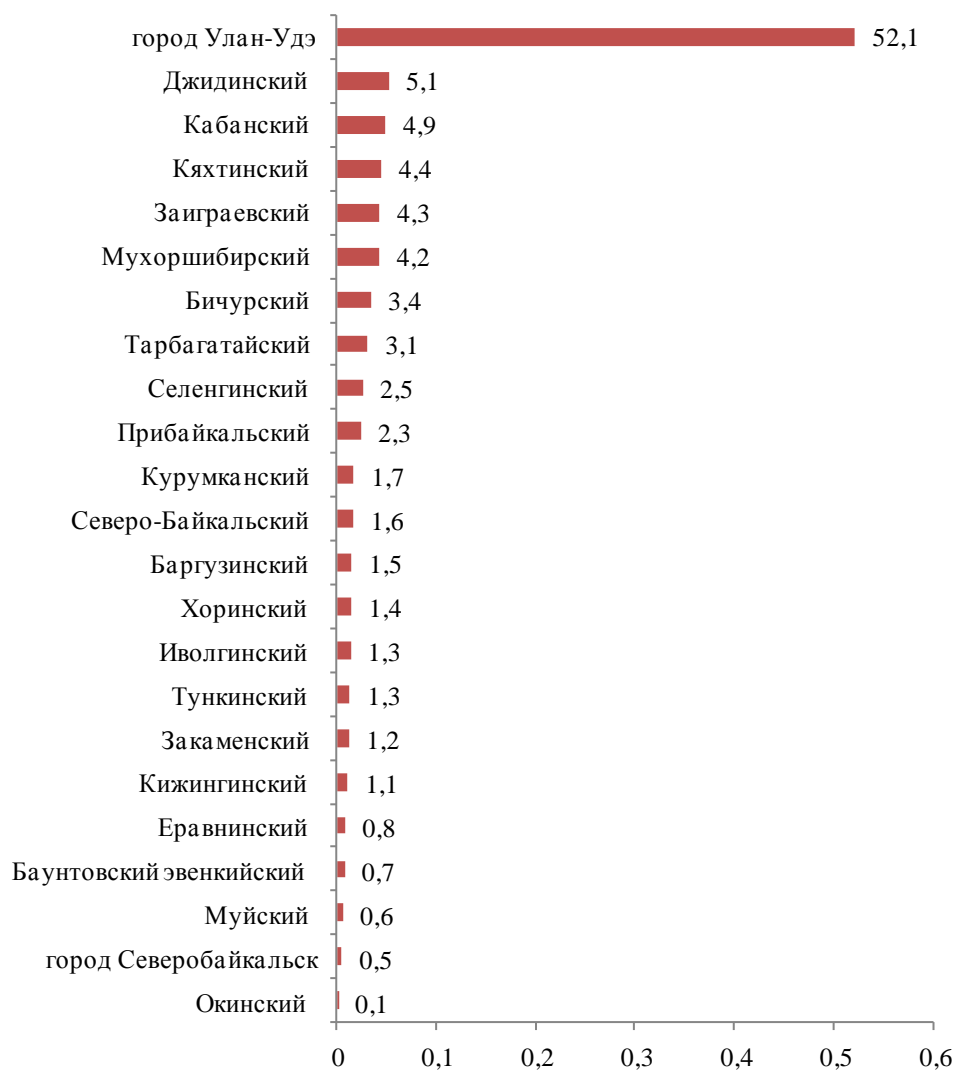



**Территориальный орган Федеральной службы  
государственной статистики по Республике Бурятия**

**ВСЕРОССИЙСКАЯ СЕЛЬСКОХОЗЯЙСТВЕННАЯ ПЕРЕПИСЬ 2016 ГОДА**

**ТОМ 5.**

**ПОГОЛОВЬЕ СЕЛЬСКОХОЗЯЙСТВЕННЫХ ЖИВОТНЫХ**

**Книга 1. Поголовье сельскохозяйственных животных.  
Структура поголовья сельскохозяйственных животных**

**Официальное издание**

Ответственный за выпуск

С.Г. Федорова

Б.Д. Батуева

Тел.237-073

Компьютерная верстка

Я.А. Мункуева

При использовании информации ссылка  
на Бурятстат обязательна

Подписано в печать \_\_\_\_ . \_\_\_\_ .2018г.

Формат бумаги

Тираж \_\_\_\_ экз.

Объем \_\_\_\_ п.л.

Заказ № \_\_\_\_

Отпечатано в отделе информационно-статистических услуг  
Территориального органа Федеральной службы  
государственной статистики по Республике Бурятия

670000, г. Улан-Удэ, ул. Толстого, 3  
телефон: (301-2) 22-29-18